

中正國中家長會會訊



中華民國一一一年九月

臺北市立中正國民中學學生家長會

目 錄

一、 共榮、共享、共創一個良好的學習環境～家長會會長劉一寬……	03
二、 感謝每位家長的無私奉獻～九年級副會長陳清良	05
三、 家長代表在做什麼？家長會在做什麼？～八年級副會長張聖民…	06
四、 七年級新生家長的人生大事～七年級副會長陳杰	09
五、 中正志工隊有您真好～志工隊長黃楚燁	10
六、 家長會組織架構圖	11
七、 110 學年度家長會會務人員名冊	12
八、 110 學年度家長會行事紀要	14
九、 110 學年度學生家長會例行事務表列	15
十、 110 學年度家長會募款清冊	16
十一、 110 學年度家長會收支決算表	26
十二、 110 學年度家長會冷氣基金收支明細表	27

共榮、共享、共創一個良好的學習環境

家長會會長 劉一寬



一寬今年再次回鍋，之前有幸承接了 108 學年度學生家長會會長一職，有了之前的經驗，今年就更容易上手了。

猶記得這幾年在家長會的經驗，看到許多認真、負責、熱血又付出的家長們投入這個團隊，是非常的令人感動的，大家有錢出錢有力出力，努力的讓中正國中的親、師、生可以

團結在一起，創造中正國中的各項佳績。

中正國中是一所非常優秀的學校，有著認真負責的行政及教學團隊，有著積極投入學習的學生，還有非常關心學生學習狀況的家長，因此本著「家長及學校之間溝通橋樑的角色、讓學生有發揮的表演舞台」為目標來經營今年的家長會。一寬認為事情處理要用理性溝通的方式來處理，感謝這一年來經歷過的種種點點滴滴，多數都可以在理性溝通下來解決問題。

在這個學年中，雖然因為疫情關係而影響到活動的進行，但包高中活動、教育會考到畢業典禮都還算順利，家長會都投入許多的人力及物力來協助活動的進行，感謝今年所有的家長會幹部、夥伴及志工們，尤其是九副清良、八副聖民及

七副陳杰，協助幫忙各年級的許多事物處理；志工隊楚燁隊長，統整了志工隊的所有運作，做為各項活動的幕後英雄，讓我們的活動都可以順利且圓滿的完成，會計珊文、出納嫣媛及秘書秀芳，協助了各項的行政工作，還有所有的常委、委員、家代及志工們，沒有大家分工合作，其實事情不會那麼順利的完成，一寬真心感謝所有夥伴們的齊心協助。

新的學年，期許接下來的中正國中，可以順利、平安、圓滿的進行所有的行政及教學工作；期許所有學生在學習上可以多元學習，完成自己的目標；期許所有的家長再次一同為了這個孩子的學習環境來付出，祝福大家！

感謝每位家長的無私奉獻

九年級副會長 陳清良



清良擔任副會長兩年，深刻感受新冠疫情三年之間造成了許多不便，感謝志工與家長的協助與配合，更加感謝每位志工無私的奉獻，讓每位學生都能安心在校好好學習，清良在這一年參與了畢業旅行、包高中、與文昌宮祈福活動、疫苗注射等，這一年滿滿的行程，滿滿的回憶，感謝家長會的每位夥伴，感謝大家默

默的付出為中正國中種下幸福的種子。

感謝一寬會長與楚燁隊長的支持，才能讓疫情下的中正學子穩定成長，期望未來再創高峰。

祝福中正國中全體師生與家長平安健康順利。

家長代表在做什麼？家長會在做什麼？

八年級副會長 張聖民



日前瀏覽一個關於國小家長的臉書社群，看到一位家長問「有人能分享班級家長代表需要做什麼事情嗎？」，結果其中有不少主流回覆內容其實令我感到詫異：

「開會、捐錢」

「我們的班級家長代表好像不用做事，不過每班還是需要交 2 個名單給學校，老師都會拜託

家長看有沒有志願的」

「掛名而已，讓老師好交差。什麼事都不用做。」

看起來很多人對於「家長代表」這個職務的印象十分負面啊！不知道身為家長的你看到這些回覆時有什麼想法？認同？您願意自己班上的班級代表也是掛名，什麼事都不用做嗎？

事實上，教育部為鼓勵並規範家長參與中小學學校教育，於 95 年訂定發布「國民教育階段家長參與學校教育事務辦法」。其第一項規定：「國民教育階段內，家長為維護其子女之權益，應相對承擔輔導子女及參與家長會之責任，並為保障學

生學習權及人格權，有參與教育事務之權利；其參與方式、內容、程序及其他相關事項之辦法由中央主管機關定之。」

而首善之都的臺北市早已率先在民國 91 年由市議會三讀審議通過「臺北市中小學校學生家長會設置自治條例」，規範所有國小(含附設幼稚園)、國中、高中及高職應設置學生家長會，所以現在不論是在班級設立班級代表，或是在學校設置全校性的家長會組織，都是依照相關法規必須設置且受到教育局監督的。

家長代表該做什麼？

我們先從學校最基本的單位，班級來說好了，如果班導本身有加入群組的家長可以直接接觸到導師，但多數的情況是班導不會加入到家長群組中，所以學校行政單位或班導的許多訊息就需要透過家代居間傳達，例如近日經常遇到深夜或一早才傳出班上有人確診而需要緊急宣佈停課。反之，如果遇到班上家長對老師有功課上的疑問或對行政單位的建議，通常也得透過家代幫忙反映或爭取。所以擔任家代的爸爸媽媽最重要的特質就是熱心及溝通協調。如果一個家代只是掛名，那家長們應該會漏失很多重要訊息，或者親師之間會失去很多溝通的機會？

家長會在做什麼？

從另外一個層面來說，有一些教育法令中明訂需要特定人數家長代表參與之學校會議或行政決策：例如校務會議、課程發展委員會、學生申訴評議委員會，學生

午餐團膳管理等；又例如前些年為各班裝設冷氣而需進行全校性之家長募款及基金管理，這些就不是個別的熱心家長或家長代表出面可以處理的，因此一個有公信力且橫跨全校各班的代議組織就成為必要。各班的家長代表就是家長會當然成員，經由公開的遴選程序選出會長、副會長及委員若干名以建立家長會的分工的組織，制定會務計畫及收支預/決算案，並建立監督機制。有時間及意願的家長代表就可藉此進行更多教育議題的參與。此外，當遇到跨多個班甚至於是全年級的議題時，也可以經由家長會的機制來進行協調/協助，例如九年級的會考支援系列活動。

承大家的信賴，於 110 學年度擔任八年級副會長一職，十分榮幸能在一寬會長的帶領下與一群熱情與無私的委員及志工們共事一年。因曾被詢問家長會的機制及功能，利用此篇幅分享個人管見。

七年級新生家長的人生大事

七年級副會長 陳杰



去年五月疫情突然在台灣爆發，政府發出三級警戒，學生全部在家線上學習，沒有家長陪伴的小孩學習狀況層出不窮，還好到了9月疫情漸漸趨緩，孩子才能回到學校上課。

感謝民間企業團體捐贈疫苗，醫護人員到學校幫學生施打疫苗，也感謝家長志工幫忙帶隊衛教，消毒，核對資料…讓任務順利完成，

讓學生有抵抗力來保護自己。

家長對孩子的高期望也反應在家代群組中，最常問的問題就是班排，校排的公布資訊，但教育局要求學校應依學生興趣，能力，適性揚才，家長會安排座談會與家長經驗交流分享，讓家長心中的壓力減緩不少。

很開心來到中正大家庭，有認真的老師，熱心的志工，溫暖的家長，讓我很放心的將孩子送到學校。

中正志工隊有您真棒



志工隊隊長黃楚燁



時光飛逝，還記得去年在夥伴們的支持下，接下志工隊隊長，如今已近一年了，很感謝在劉一寬會長帶領家長會的全力支持，以及在各位夥伴們的協助下，一起為中正的孩子們服務。

楚燁在還未有經驗之下接了隊長一職，還好有超強的中正志工隊團隊，秀霞副隊長(前任隊長)的輔助，以及各組組長的協助，在這麼多優秀前輩的領導下，除了自己學習到很多的經驗外，更認識了許多熱心、無私服務的家長志工們，能與大家在中正一起服務的感覺真好。

去年疫情仍持續發燒，熱心的志工夥伴們，也持續參與了各項學校安排的防疫支援工作，更受到學校師長們的肯定，新的學期開始，在我們前兩次的志工招募，已有 33 位新夥伴的加入，也歡迎新夥伴加入我們的團隊，相信中正國中這三年的學習生涯，會是孩子們最美好的記憶，同樣的隨著新生的來到，我們也歡迎新的家長，一起進入家長會，參與志工隊的各項服務。

一個優質卓越的學校，除了要有學校強力的行政團隊和富有愛心認真教學的老師外，還要有熱心配合學校運作的家長，幫忙維護交通安全、整理圖書、綠化環境、支援大型活動和家長會會務工作等等，合力為孩子們打造健康、快樂、優質的學習環境，一起經營我們的中正國中志工愛心團隊，志工隊有您最棒，感恩！

臺北市立中正國民中學學生家長會組織架構圖

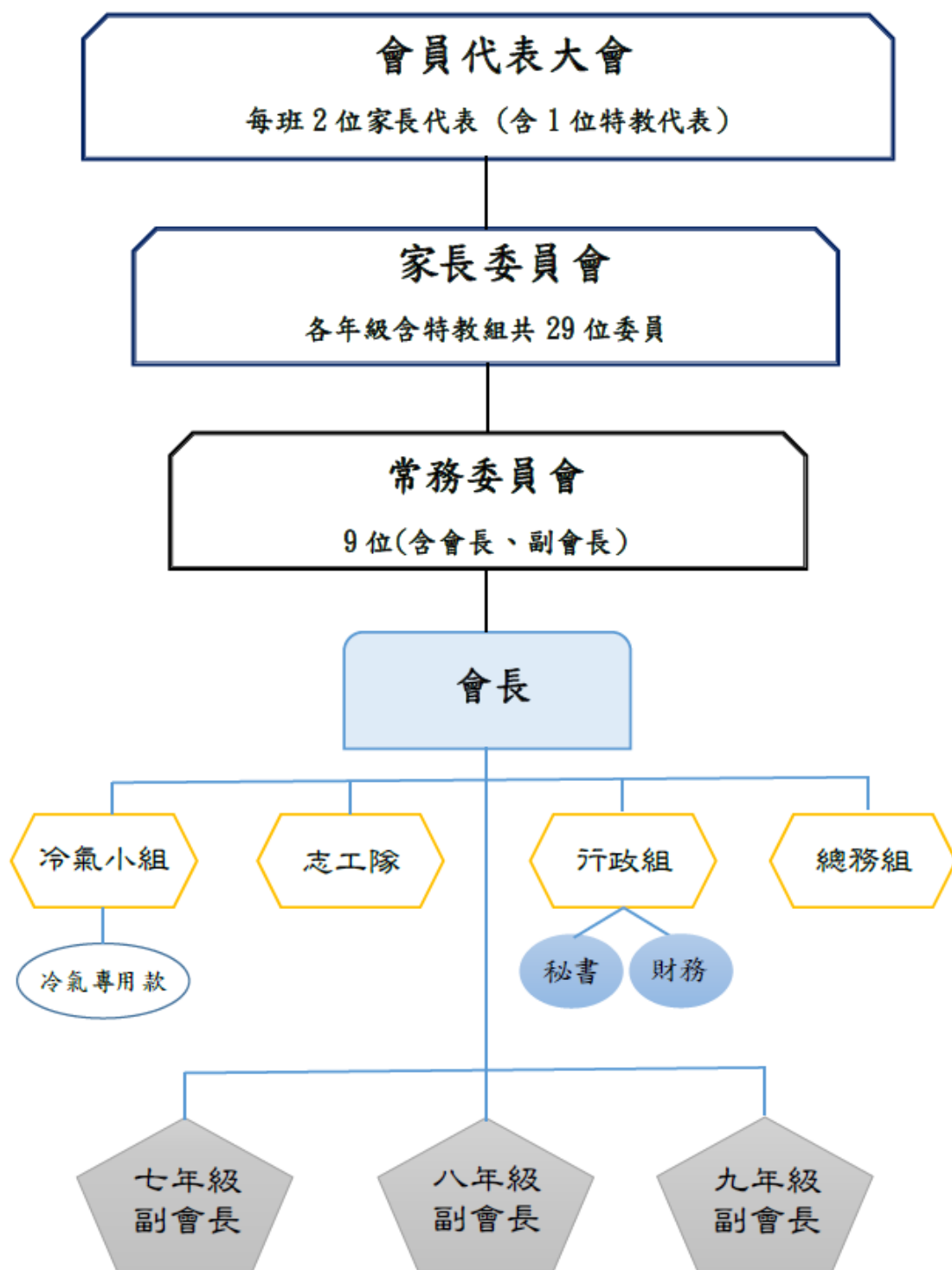

臺北市立中正國民中學 110 學年度學生家長會會務人員名單

行政人員		七年級		八年級		九年級	
會長	劉一寬	副會長	陳杰	副會長	張聖民	副會長	陳清良
秘書	陳秀芳	常務委員	李耀文	常務委員	沈思穎	常務委員	林桂茶
會計	王珊文	常務委員	戴詠修	委員	陳玟靜	常務委員	謝金菊
總務	施憶如	委員	羅晏珊	委員	黃偉倫	委員	黃麗真
出納	覃媽媛	委員	殷雅惠	委員	李桂嫻	委員	詹佩玲
幹事	張維芬	委員	陳秀芳	委員	王珊文	委員	林春蓮
幹事	李桂嫻	委員	張恆誠	委員	李雄輝	委員	洪婉華
幹事	林春蓮	委員	楊靜鈺	委員	謝佳芳	委員	張珮琦
		委員	許雅禎			委員	蕭美華
				特教委員	吳子堯	委員	王秋興
		家 長 代 表					
		701	陳玉涵	801	楊佳綺	901	陳韋琳
		701	高儷玲	801	郭毓琪	901	廖晁瑩
		702	翁逸樺	802	徐慧珠	902	黃麗真
		702	劉家珍	802	林毓琪	902	陳彥元
		703	曾寶慧	803	蘇佳欣	903	洪淑娟
		703	羅晏姍	803	邱淑苑	903	徐永威
		704	陳怡君	804	鄒昌婷	904	詹佩玲
		704	簡璿宸	804	王雅鈴	904	蕭淑玲
		705	蔡宛珏	805	黃靜儀	905	林春蓮
		705	沈思瑩	805	鮑麗華	905	林桂茶
		706	殷雅惠	806	陳湑	906	吳曼彤
		706	陳秀芳	806	許玉梅	906	洪婉華
		707	游琇雯	807	吳書芬	907	許延睿
		707	王和睦	807	施憶如	907	莊婷萍
		708	李耀文	808	林美慧	908	劉淑貞
		708	李淑鑫	808	葉菴瑜	908	吳佩珊
		709	張恆誠	809	黃偉麟	909	謝麗霞
		709	陳杰	809	陳姿妤	909	王和睦

家 長 代 表					
710	楊文傑	810	陳玟靜	910	張珮琦
710	陳前堯	810	蔡德慧	910	張珮瑾
711	林緹里	811	黃偉倫	911	李映綺
711	沈佳惠	811	謝奕國	911	徐素萍
712	何祖慧	812	李桂嫻	912	吳柏燁
712	朱倍嫻	812	鍾婷珍	912	陳怡樺
713	陳玉芬	813	張聖民	913	陳燕玲
713	徐丹薇	813	邱慧鍬	913	鍾鴛慧
714	楊靜鈺	814	劉一寬	914	李佳樺
714	撒景賢	814	曾怡平	914	張旭萍
715	許雅禎	815	辜淑坤	915	張郁怡
715	陳婉怡	815	江靜慧	915	林佳穆
716	林恭弘	816	沈思穎	916	謝佳芝
716	陳韻文	816	王珊文	916	劉莉秋
717	張伊蓉	817	謝宜蓁	917	柳惠芯
717	林志偉	817	江芳育	917	陳秋艷
718	謝純瑛	818	李雄輝	918	陳珮婷
718	周依晴	818	朱璿尹	918	林怡芸
719	張維芬	819	白晉宇	919	柳維鈞
719	廖建逸	819	鍾秀雅	919	楊秀琦
720	巫蕙秀	820	蔡一睿	920	蕭美華
720	徐曉茹	820	謝佳芳	920	潘詩婷
721	謝佳蓉	821	劉禎萍	921	謝金菊
721	張素鳳	821	張秀雲	921	姚燕妮
722	戴詠修	822	李若男	922	陳清良
722	楊志仁	822	劉家宏	922	王秋興
				923	陳前堯
				923	顏敏如

臺北市立中正國民中學 110 學年度學生家長會行事紀要

時間	行事紀要	時間	行事紀要
110 年 09 月	北投親子研習旅行	110 年 03 月	支援學校日入校檢查
110 年 09 月	致贈教師節敬師禮品	111 年 04 月	召開第五次常務委員會
110 年 10 月	召開第一次家長代表大會	111 年 04 月	召開第六次常務委員會
110 年 10 月	召開志工大會	111 年 05 月	參與教科書評選會議(線上)
110 年 10 月	召開第一次家長委員會	111 年 05 月	參與臨時課發會(線上)
110 年 10 月	支援 BNT 疫苗施打活動	111 年 05 月	提供退休教師紀念禮物
110 年 10 月	參與九年級畢旅相關事宜	111 年 05 月	舉辦九年級擊鼓誓師活動
110 年 10 月	參與八年級隔宿露營招標	111 年 05 月	提供退休教師紀念禮物
110 年 10 月	校慶志工頒獎	111 年 05 月	舉辦考生文昌宮祈福、包高中活動，並提供考生祈福餐盒
110 年 11 月	召開第一次常務委員會	111 年 05 月	組成會考服務隊
110 年 11 月	支援七年級學生健康檢查	111 年 06 月	召開第七次常務委員會(線上)
110 年 11 月	支援流感疫苗注射	111 年 06 月	支援 BNT 疫苗注射
110 年 11 月	參加國語實小招生說明會	111 年 06 月	支援畢業典禮並提供獎項
110 年 12 月	召開七年級家長代表會議	111 年 06 月	參與期末及臨時課發會(線上)
110 年 12 月	辦理志工研習暨教育訓練	111 年 06 月	舉辦志工旅遊
110 年 12 月	召開九年級家長代表會議	111 年 06 月	召開第一次臨時家代大會
110 年 12 月	完成聖誕穿堂佈置	111 年 06 月	參與成績審查委員會
110 年 12 月	召開第二次常務委員會	111 年 06 月	參與特教推行委員會議
110 年 12 月	舉辦聖誕傳愛活動	111 年 07 月	新生編班, 導師抽籤
110 年 12 月	參加八年級隔宿露營相關事宜	111 年 07 月	招募新志工
111 年 01 月	召開第三次常務委員會	111 年 07 月	冷氣濾網和出風口清洗
111 年 01 月	支援 BNT 疫苗注射	111 年 08 月	參與課發會及各領召活化教學會議
111 年 01 月	拆卸穿堂聖誕佈置	111 年 08 月	參與校務會議
111 年 01 月	午餐廠商招標	111 年 08 月	參加中元普渡
111 年 01 月	舉辦志工歲末感恩忘年會	111 年 09 月	111 學年度開學
111 年 01 月	參與校務會議	111 年 09 月	文昌宮及土地公還願
	110 學年度第二學期	111 年 09 月	支援畢業旅行場勘
111 年 02 月	七年級校外教學招標	111 年 09 月	參與八年級校外教學相關事宜
111 年 02 月	召開第二次家長委員會	111 年 09 月	召開第八次常務委員會
111 年 02 月	冷氣濾網和出風口清洗	111 年 09 月	召開第三次家長委員會
111 年 02 月	九年級畢旅招標	111 年 09 月	畢業紀念冊招標會議
111 年 03 月	召開第四次常務委員會	111 年 09 月	教師節謝師及敬師活動

臺北市立中正國民中學 110 學年度學生家長會例行事務表

111.09.12 製表

項目	例行事務名稱
1	參與校務會議、課發會、教評會、特推會、圖書遴選委員會、性平會、申評會、獎懲委員會、成績評量審查委員會、導師會報、體育委員會
2	協調各班反應事項
3	參與營養午餐廠商招標及審查
4	參與校外教學、隔宿露營、畢業旅行招標及審查
5	推動班級巡迴書香活動
6	贊助社團活動經費
7	支援各處室協辦經費
8	支援學生留校晚自習相關服務事項
9	參與多元入學宣導活動
10	支援校際校慶及畢典賀禮
11	支援鄰近小學參訪活動
12	參與中輟生安置會議
13	參與教師甄選
14	安排班級冷氣機安檢及清洗濾網
15	招募志工、召開志工大會、推動志工隊服務
16	提供清寒或家庭突遭變故學生助學金
17	舉辦節慶相關活動

臺北市立中正國民中學學生家長會110學年度募款清冊			
班別	學生家長姓名	捐款金額	備註
701	林○立	200	
701	王○宏	1,000	
702	林○永	3,000	
702	周○君	900	
702	劉○珍	1,000	
702	董○胤	3,000	
702	林○諾	1,000	
702	何○芝	3,000	
702	張○棍	2,000	
702	黃○娟	1,000	
702	郭○賢	1,000	
702	陳○齡	500	
702	姜○娟	1,000	
702	榮○彰	2,000	
702	高○穗	1,000	
703	高○文	1,000	
703	梁○琪	2,000	
703	黃○達	500	
703	楊○富	1,000	
703	龍○儀	5,000	指定捐款-弦樂
703	龍○儀	5,000	
703	彭○真	600	
703	蘇○中	1,000	
703	蕭○怡	1,000	
703	施○甫	2,000	
703	郭○華	200	
703	高○瓏	500	
703	楊○傑	1,000	
704	胡○娟	1,000	
704	林○	1,000	
704	詹○叡	1,000	指定捐款-擊劍
704	蔣○偉	3,000	
704	黃○怡	1,000	
704	林○峰	2,000	
704	徐○祥	2,000	
704	羅○芳	2,000	
704	黃○娟	1,000	
704	陳○君	2,000	
704	鄭○邦	1,000	
704	鍾○貿	1,000	

臺北市立中正國民中學學生家長會110學年度募款清冊			
班別	學生家長姓名	捐款金額	備註
705	林○靜	10,000	
705	盧○菁	1,000	
705	楊○菁	1,000	
705	周○睿	1,000	
705	施○仁診所	3,000	
705	高○捷	10,000	
705	陳○彥	2,000	
705	陳○伯	500	
705	陳○芳	1,000	
706	柯○誠	1,000	
706	陳○芳	6,000	
706	陳○芳	4,000	指定捐款-弦樂
706	陳○玲	1,000	
706	張○庭	1,000	
706	李○中	1,000	
706	洪○惠	5,000	指定捐款-弦樂
706	吳○琪	1,000	
706	殷○惠	2,000	
707	李○琴	1,000	
707	蔡○翰	2,000	
707	吳○諭	1,000	
707	許○峰	1,000	
708	陳○妤	500	
708	李○文	15,000	
708	邱○贊	1,000	
708	陳○彥	1,000	
708	黃○寬	2,000	
708	潘○秋	1,000	
708	陳○芳	100	
708	吳○德	2,000	
708	張○凱	1,000	
709	張○誠	10,000	
709	陳○	20,000	
709	陳○	10,000	指定捐款-會務支援
709	黃○進	2,000	
709	孫○瑄	20,000	
709	陳○秀	1,000	
709	詹○鈞	2,000	
710	陳○玲	2,000	
710	蘇○雅	1,000	

臺北市立中正國民中學學生家長會110學年度募款清冊			
班別	學生家長姓名	捐款金額	備註
710	陳○瑾	1,000	
710	鄧○	1,000	
710	陳○愉	1,000	
710	卜○蔚	2,000	
710	姚○妮	1,000	
710	林○伸	3,000	
710	楊○傑	2,000	
710	楊○凱	2,000	指定捐款-弦樂
710	趙○誼	1,000	
710	雷○吟	1,000	
711	陳○琳	6,000	
711	陳○仁	1,000	
711	廖○燕	6,000	
711	黃○桓	600	
711	張○亮	1,000	
711	李○理	1,000	
711	林○里	1,000	
711	李○璇	3,000	
711	鄒○諾	1,500	
711	吳○妮	1,000	
711	沈○惠	2,000	
712	翁○智	1,000	
712	白○靈	1,000	
712	周○鴻	1,000	
712	施○廷	2,000	
712	資○聯合會計師事務所	2,000	
712	朱○嫻	2,000	
712	何○頤	100	
712	何○慧	1,000	
712	徐○莉	1,000	
712	連○妍	1,000	
712	彭○彥	1,000	
712	黃○鴻	1,000	
712	謝○村	1,000	指定捐款-桌球
713	柳○紘	1,000	
713	徐○智	2,000	
713	陳○芸	4,000	指定捐款-桌球
713	泰○股份有限公司	10,000	
713	泰○股份有限公司	10,000	指定捐款-弦樂
713	陳○君	1,000	

臺北市立中正國民中學學生家長會110學年度募款清冊			
班別	學生家長姓名	捐款金額	備註
713	羅○佩	2,000	
713	洪○銘	1,000	
713	陳○芬	2,000	
714	岳○元	1,000	
714	陳○平	1,000	指定捐款-國樂
714	賀○群	1,000	
714	阮○元	3,000	
714	張○琳	3,000	
714	陳○宇	1,000	
714	陳○榮	1,000	
715	蕭○霞	300	
715	張○惠	1,000	
715	曹○琳	300	
715	黃○萍	2,000	
715	林○銘	2,000	
715	陳○怡	2,000	
715	陳○秀	500	
715	許○禎	1,000	
716	方○謨	5,000	
716	周○紘	500	
716	洪○辰	1,000	
716	陳○霓	1,000	
716	林○弘	3,000	
716	黃○銘	1,000	
716	鐘○昇	1,000	
717	張○蓮	1,000	
717	林○儔	10,000	指定捐款-武術
717	高○凱	1,000	
717	黃○	1,000	
717	黃○佑	600	
717	張○蓉	5,000	
717	蔡○展	1,000	
718	張○蓮	1,000	
718	王○平	3,000	
718	王○賢	5,000	
718	謝○汝	2,000	
718	龔○欣	2,000	
718	謝○瑛	500	
718	林○華	2,000	
718	陳○忻	1,200	

臺北市立中正國民中學學生家長會110學年度募款清冊			
班別	學生家長姓名	捐款金額	備註
718	陳○坤	2,000	
718	劉○尤	1,000	
718	莊○娟	2,000	
719	王○丘	1,000	
719	吳○勤	500	
719	李○昌	1,000	
719	林○檸	1,000	
719	林○兆	3,000	
719	廖○慶	1,000	
719	張○芬	5,000	
719	許○嵐	1,000	
719	張○婷	2,000	
719	廖○逸	1,000	
720	王○丘	1,000	
720	官○華	1,000	
720	邱○鳴	3,000	
720	陳○任	1,000	
720	趙○志	3,000	
720	徐○茹	3,000	
720	周○佑	1,000	
720	巫○秀	1,000	
720	陳○卉	1,000	
720	陳○如	1,000	
720	林○曼	3,000	
720	廖○祺	1,000	
720	簡○蓉	500	
721	楊○雯	1,000	
721	吳○亞	2,000	
721	楊○欣	1,000	
721	謝○蓉	2,000	
721	陳○喬	1,000	
721	戴○康	1,000	
721	杜○晃	2,000	
721	邱○文綾	10,000	
721	張○鳳	6,000	
721	鄭○仁	1,000	
722	李○頤	1,000	
722	陳○如	500	
722	張○璘	5,000	
722	戴○修	15,000	

臺北市立中正國民中學學生家長會110學年度募款清冊			
班別	學生家長姓名	捐款金額	備註
801	陳O瑄	2,000	
801	林O裕	2,000	
801	賴O傑	1,000	
801	陳O楨	5,000	
801	李O慧	1,000	
801	劉O瑋	2,000	
802	楊O琪	1,000	
802	陳O宏	1,000	
802	陳O蓁	1,000	
803	郭O全	2,000	指定捐款-國樂
803	蘇O欣	1,000	
803	黃O燁	2,000	
803	吳O育	2,000	
803	許O評	1,000	指定捐款-桌球
803	陳O玲	1,000	
804	王O芬	3,000	指定捐款-桌球
804	曾O翰	1,000	
804	林O靜	1,000	
805	宋O仁	1,000	
805	潘O倪	500	
805	柯O誠	1,000	
805	許O燁	2,000	
806	朱O松	1,000	
806	何O容	1,000	
807	丁O珊	2,000	
807	吳O芬	1,000	
807	江O琪	2,000	
807	龐O	2,000	
807	江O民	2,000	
807	林O婷	1,000	
807	林O婷	1,000	指定捐款-國樂
808	馮O蔚	500	
809	莊O慈	5,000	指定捐款-國樂
810	洪O成	1,000	
810	許O美	1,000	
810	陳O妤	2,000	
810	陳O揚	200	
810	廖O勝	1,000	
811	高O凱	1,000	
812	張O明	1,000	

臺北市立中正國民中學學生家長會110學年度募款清冊			
班別	學生家長姓名	捐款金額	備註
812	陳O楷	2,000	
812	李O華	1,000	
812	李O華	1,000	指定捐款-弦樂
812	陳O文	1,000	
812	曾O睿	10,000	
813	張O民	20,000	
813	張O民	10,000	指定捐款-會務支援
813	張O民	15,000	指定捐款-學習中心
813	李O詔	2,000	
813	林O邦	300	
813	林O琴	200	
814	詹O玲	6,000	
814	趙O蘭	1,000	
814	趙O蘭	2,000	指定捐款-弦樂
814	蘇O雯	1,000	
814	程O樺	1,000	
814	王O聖	1,000	
814	姜O清	2,000	
814	劉O寬	50,000	
814	劉O寬	50,000	指定捐款-會務支援
814	謝O如	2,000	
814	鄭O國	1,000	
814	鄭O國	2,000	指定捐款-弦樂
815	周O叡	1,000	指定捐款-弦樂
815	吳O儒	10,000	
815	吳O彥	500	
815	逸O貿易有限公司	5,000	
816	沈O穎	10,000	
816	沈O穎	6,000	指定捐款-弦樂
816	沈O穎	4,000	指定捐款-空手道
816	王O華	20,000	
816	彭O祐	1,000	
817	陳O欣	2,000	
817	羅O亮	3,000	
818	葉O怡	1,000	
818	李O輝	1,000	
818	林O宸	5,000	
818	鄭O發	1,000	
819	夏O正	1,000	
819	方O宜	1,000	

臺北市立中正國民中學學生家長會110學年度募款清冊			
班別	學生家長姓名	捐款金額	備註
819	白○宇	5,000	
819	林○忠	1,000	
819	余○嫻	1,000	
819	台灣○島食品有限公司	1,000	
820	詹○涵	2,000	
820	王○璿	1,000	
820	林○至	1,000	
820	峰○機械有限公司	10,000	
820	王○如	500	
821	黃○希	1,000	
821	黃○昭	1,000	
821	楊○雲	1,000	
821	張○貞	1,000	
821	李○敏	1,000	
821	陳○華	2,000	
822	張○凱	2,000	指定捐款-擊劍
822	許○瀨	1,000	
822	郭○華	1,000	
822	陳○婷	2,000	
822	徐○駿	3,000	
822	張○恩	500	
822	郭○茹	1,000	
901	唐○宏	3,000	
901	林○秀	1,000	
901	洪○嶸	500	
902	袁○美	3,000	
902	楊○欣	1,000	
902	孫○琪	1,000	
902	吳○榮	500	
903	趙○山	1,000	
903	鄭○華	1,000	
904	丁○貞	1,000	
904	江○叡	1,000	
904	曾○宏	200	
904	鄭○青	1,000	
905	林○蓮	10,000	
905	林○福	2,000	
905	林○棻	20,000	
905	張○慈	3,000	
905	洪○辰	1,000	

臺北市立中正國民中學學生家長會110學年度募款清冊			
班別	學生家長姓名	捐款金額	備註
905	曾○嫻	2,000	
906	葉○瑜	1,000	
906	洪○華	5,000	
906	高○文	1,000	
906	邱○庭	20,000	
906	吳○彤	1,000	
907	黃○皞	10,000	
907	陳○得	1,000	指定捐款-擊劍
907	金○敏	1,000	
909	謝○萍	1,000	
910	張○琦	500	
910	黃○華	1,000	
910	吳○潔	2,000	
911	張○達	20,000	指定捐款-桌球
911	張○達	10,000	
911	邱○仁	1,000	
912	陳○樺	3,000	
912	柳○紘	1,000	
912	林○安	1,000	
912	林○福	1,000	
912	吳○嬋	1,000	
913	柳○紘	1,000	
913	陳○玲	1,000	
914	陳○榮	1,000	
915	楊○珠	5,000	指定捐款-擊劍
915	楊○珠	1,000	
915	王○宏	1,000	
915	辜○坤	5,000	指定捐款-國樂
917	卓○德	1,000	
918	周○賢	2,000	
918	詹○鑒	1,000	
918	李○達	3,000	指定捐款-擊劍
918	林○芸	2,000	
920	林○良	1,000	
920	洪○為	1,000	
920	蔡○養	3,000	
920	吳○倫	1,000	
921	謝○菊	15,000	
921	楊○儀	3,000	
921	林○良	1,000	

臺北市立中正國民中學學生家長會110學年度募款清冊			
班別	學生家長姓名	捐款金額	備註
718	陳O坤	2,000	
718	劉O尤	1,000	
718	莊O娟	2,000	
719	王O丘	1,000	
719	吳O勤	500	
719	李O昌	1,000	
719	林O檸	1,000	
719	林O兆	3,000	
719	廖O慶	1,000	
719	張O芬	5,000	
719	許O嵐	1,000	
719	張O婷	2,000	
719	廖O逸	1,000	
720	王O丘	1,000	
720	官O華	1,000	
720	邱O鳴	3,000	
720	陳O任	1,000	
720	趙O志	3,000	
720	徐O茹	3,000	
720	周O佑	1,000	
922	林O傑	1,000	
922	陳O愉	1,000	
922	王O興	2,000	
922	沈O萍	1,000	
922	東O企業行	20,000	
922	東O企業行	10,000	指定捐款-會務支援
923	周O仁	1,000	
923	溫O勇	1,000	
923	黃O寧	1,000	
923	李O杰	1,000	
923	吳O堯	5,000	指定捐款-學習中心
923	陳O廷	500	
923	蕭O娟	1,000	
109學年度923	903全體家長	2,799	
-	未具名捐款	2,000	
-	未具名捐款	1,000	
-	未具名捐款	1,000	
-	未具名捐款	1,000	
-	未具名捐款	1,000	
-	未具名捐款	500	

110學年度臺北市立中正國民中學學生家長會財務收支決算表

期間：110/10/01-111/9/12

項目	實收金額	110學年度預算數	項目	細目	實支金額	110學年度預算數
109學年度結存	\$ 2,985,558	-	志工隊		\$ 105,429	\$ 115,000
109學年度指定捐款結	-	-		志工研習活動費	97,258	100,000
110上學期家長會費	253,680	250,000		志工保險費	8,171	15,000
110下學期家長會費	252,480	250,000	教學組			
110一般捐款	841,799	815,000		會考考生服務隊	\$ 77,212	\$ 140,000
銀行利息-華銀存簿	9,545	10,000		敬師活動費	29,212	30,000
國稅局退稅	-	-		退休資深教師獎勵及	48,000	70,000
其他收入	-	-		人事外聘專家委員		40,000
小計	\$ 4,343,062	\$ 1,325,000	學輔組		\$ 128,653	\$ 340,000
指定捐款項目	實際收入	實際支出		生活常規競賽獎勵	-	30,000
清寒急難救助金	-	-		出版家長會訊手冊	-	30,000
會務支援	80,000	54,281		家長成長研習活動費	17,329	20,000
弦樂社	38,000	38,000		包高中系列活動	80,124	100,000
桌球隊	29,000	29,000		外聘社團講師裁判補助	31,200	110,000
國樂社	14,000	14,000		防疫物資準備金	-	50,000
學習中心	20,000	-	總務組			
擊劍社	12,000	12,000		贊助校慶活動費	\$ 135,042	\$ 420,000
武術	10,000	10,000		歲末感恩活動費	-	100,000
空手道	4,000	4,000		畢業典禮活動費	21,151	40,000
				期未謝師宴	84,691	150,000
				婚喪喜慶活動費	-	80,000
					29,200	50,000
指定捐款小計	\$ 207,000	\$ 161,281	會務組		\$ 129,516	\$ 310,000
代收代付	實際收入	實際支出		辦公事務費	9,806	50,000
九年級活動專用費	308,000	308,000		總合雜項支出	54,218	60,000
科學班	-	-		支援各處室協辦經費	65,492	100,000
	\$ -	\$ -		會務預備金	-	100,000
代收代付小計	\$ 308,000	\$ 308,000	其他		\$ 150,570	
				國中聯合會會費	10,570	
				樓梯止滑專案	140,000	
			總計			
			收入總額		\$ 4,858,062	
			支出總額		\$ 1,195,703	
收入總額合計	\$ 4,858,062		111/8/31 結餘		\$ 2,262,359	
				活期存款	\$ 1,400,000	
				定存		

110學年度臺北市立中正國民中學學生家長會冷氣專用款收支明細表

期間：110/10/1～111/9/12

日期	憑單號碼	科目	摘要	收入	支出	餘額	備註
110/09/30		109學年度結存	定存(500,000+1,000,000+500,000)			2,000,000	
109/09/30		109學年度結存	活存			176,654	
110/10/22	*001	存款利息	華銀-272486700-定存月付-500,000	350		177,004	
110/10/22	*002	存款利息	華銀-272483120-定存月付-500,000	350		177,354	
110/10/22	*003	存款利息	華銀-272483131-定存月付-1,000,000	700		178,054	
110/10/29	A001	冷氣專款支出	華銀變更印鑑費用		100	177,954	
110/11/5	*004	存款利息	華銀-272486700-定存月付-500,000	350		178,304	
110/11/22	*005	存款利息	華銀-272483120-定存月付-500,000	350		178,654	
110/11/22	*006	存款利息	華銀-272483131-定存月付-1,000,000	700		179,354	
110/12/6	*007	存款利息	華銀-272486700-定存月付-500,000	350		179,704	
110/12/8	*008	冷氣專款收入	中正國中匯入冷氣專款	298,000		477,704	
110/12/21	*009	存款利息	活存利息	30		477,734	
110/12/22	*010	存款利息	華銀-272483120-定存月付-500,000	350		478,084	
110/12/22	*011	存款利息	華銀-272483131-定存月付-1,000,000	700		478,784	
111/1/5	*012	存款利息	華銀-272486700-定存月付-500,000	350		479,134	
111/1/22	*013	存款利息	華銀-272483120-定存月付-500,000	350		479,484	
111/1/22	*014	存款利息	華銀-272483131-定存月付-1,000,000	700		480,184	
111/2/7	*015	存款利息	華銀-272486700-定存月付-500,000	350		480,534	
111/2/22	*016	存款利息	華銀-272483120-定存月付-500,000	350		480,884	
111/2/22	*017	存款利息	華銀-272483131-定存月付-1,000,000	700		481,584	
111/3/7	*018	存款利息	華銀-272486700-定存月付-500,000	350		481,934	
111/3/22	*019	存款利息	華銀-272483120-定存月付-500,000	350		482,284	
111/3/22	*020	存款利息	華銀-272483131-定存月付-1,000,000	700		482,984	
111/3/25	*021	冷氣專款收入	805及810冷氣IC卡遺失賠償金各100元	200		483,184	
111/4/22	A002	冷氣專款支出	IC冷氣卡100張		7,875	475,309	
111/4/7	*022	存款利息	華銀-272486700-定存月付-500,000	350		475,659	
111/4/22	*023	存款利息	華銀-272483120-定存月付-500,000	350		476,009	
111/4/22	*024	存款利息	華銀-272483131-定存月付-1,000,000	700		476,709	
111/5/20	A003	冷氣專款支出	學校分離式冷氣濾網清洗及面板出風口擦拭費用		20,100	456,609	
111/5/5	*025	存款利息	華銀-272486700-定存月付-500,000	350		456,959	
111/5/23	*026	存款利息	華銀-272483120-定存月付-500,000	350		457,309	
111/5/23	*027	存款利息	華銀-272483131-定存月付-1,000,000	700		458,009	
111/6/6	*028	存款利息	華銀-272486700-定存月付-500,000	350		458,359	
111/6/22	*029	存款利息	華銀-272483120-定存月付-500,000	350		458,709	
111/6/22	*030	存款利息	華銀-272483131-定存月付-1,000,000	700		459,409	
111/6/21	*031	存款利息	活存利息	121		459,530	
111/6/24	*032	冷氣專款收入	721買冷氣遙控器金收入	500		460,030	
111/7/5	*033	存款利息	華銀-272486700-定存月付-500,000	350		460,380	
111/7/22	*034	存款利息	華銀-272483120-定存月付-500,000	350		460,730	
111/7/22	*035	存款利息	華銀-272483131-定存月付-1,000,000	700		461,430	
111/8/5	*036	存款利息	華銀-272486700-定存月付-500,000	350		461,780	
111/8/22	*037	存款利息	華銀-272483120-定存月付-500,000	350		462,130	
111/8/22	*038	存款利息	華銀-272483131-定存月付-1,000,000	700		462,830	
111/9/6	A004	冷氣專款支出	學校教室冷氣內外機清洗保養費用(132組)		207,900	254,930	
111/9/5	*039	存款利息	華銀-272486700-定存月付-500,000	350		255,280	
						255,280	
			合 計	314,601	235,975	255,280	
			定 期 存 款			2,000,000	
			總 計	314,601	235,975	2,255,280	