



中華民國一一四年九月  
臺北市立中正國民中學學生家長會  
目 錄

|     |                               |    |
|-----|-------------------------------|----|
| 1、  | 和諧開心的中正學園是孩子最棒的後盾～家長會會長 張珮琦…… | 03 |
| 2、  | 與孩子並肩，與學校同心～九年級副會長 蔡琇如……      | 05 |
| 3、  | 陪伴與成長的美好旅程～八年級副會長 吳岱璇……       | 06 |
| 4、  | 成為孩子最堅強的後盾～七年級副會長 林貞綺……       | 07 |
| 5、  | 中正志工無私奉獻樂於助人～志工隊隊長 謝富凱 ……     | 08 |
| 6、  | 家長會組織架構圖 ……                   | 09 |
| 7、  | 113學年度家長會會務人員名冊 ……            | 10 |
| 8、  | 113學年度家長會行事紀要 ……              | 12 |
| 9、  | 113學年度學生家長會例行事務表 ……           | 13 |
| 10、 | 113學年度家長會募款清冊 ……              | 14 |
| 11、 | 113學年度家長會收支決算表 ……             | 29 |
| 12、 | 113學年度家長會冷氣基金收支明細表 ……         | 32 |

# 和諧開心的中正學園是孩子最棒的後盾

家長會會長 張珮琦



感謝家長們給我服務的機會擔任40、41週年中正國中家長會長，這一年在副會長、常委、家委、家代與志工夥伴的協助下，我們在教師節準備敬師禮致贈中正師長、協助校慶活動，在聖誕節扮起聖誕老公公、老婆婆發送餅乾糖果，在清早上學時，讓孩子感受聖誕節的歡樂。冬至我們為每位師長準備一碗熱騰騰的湯圓，農曆年前，舉辦「蛇來運轉 蛇麼都好」感恩聯誼餐會，謝謝志

工夥伴為中正同學們的付出。我們今年也製作新的志工團服，穿上有「中正ZZJHS」圖樣的Tiffany Blue制服，展現中正志工隊的活力朝氣。更感謝家長們對學校、對家長會的支持，慷慨捐款，讓家長會有充足的經費而能順利運作。

4月底的包高中活動，是每年的大事，12月9副琇如就開始訂購物品與進行安排，下學期開學就著手開始準備包高中裝飾、彙整各項資訊，4月29日包高中典禮當天，透過震撼人心的鼓聲，為每位中正孩子加油打氣！緊接著前往文昌宮，在校長帶領下為所有9年級孩子祈福，中午並安排西式祝禱，牧師充滿能量的禱告，平撫同學們的不安，有繼續衝刺的力量。牧師也帶著師長、家長們禱告，安撫家長們緊張的心，讓大家續滿能量而能更平穩的陪伴孩子！

會考前一天，我們在中正國中校門口，為出發看考場的孩子鼓勵加油，震天的喊聲，加上充滿創意的手拿牌，獻上家長們對孩子的祝福與鼓勵。會考第一天最是緊張，早上9年級的家長們都是緊繃的狀態，隨著順利發送便當、整理環境，孩子休息完開始下午考試，家長才慢慢有些笑容。第二天中午在孩子「考完、解脫囉！」的吶喊聲中，家長也都鬆了口氣，順利完成考生服務隊的工作。

5月底，我們在5樓會議室安排外繪舉辦期末謝師宴，感謝所有中正師長一年來對同學的照顧，為了讓師長品嚐更多美味餐點，在有限經費下，感謝負責統籌的主辦人8副岱璇、副主辦人7副貞綺、常委雄輝，除了外繪，還分別從不同地方採買壽司、點心、飲料，謝謝常委思穎、淑儀、必慧、秘書雅惠、秀霞等夥伴協助當天各項事宜，看到老師稱讚的回饋，真的很開心。

今年在常委、家委的支持下，我們運用去年家長會結餘款，建構每學年孩子的畢業禮物基金。感謝9副琇如四處比價，與廠商溝通調整，終於完成第一隻穿著繡著2025-40學號的中正熊，送給我們在2025年畢業的第40屆中正畢業生，這隻獨一無二的中正熊，擄獲大小朋友的心，有無數羨慕眼光。

中正國中確實是一間非常優秀的學校，從這間學校畢業的孩子，無論是否考上第一志願，都會帶著這三年在中正校園學到的一切勇敢邁向未來人生的各項挑戰，能成就孩子如此優秀的中正國中，是因為學校行政、老師與家長三方同心協力，和諧溝通、相互信任、隨時補位，方能全力協助孩子，全力向前衝，在各方面提升，和諧校園是孩子最棒的後盾，期待未來家長們與學校師長們一起努力！以中正國中為榮，以身為中正家長會一員為榮！



畢業禮物-中正熊

## 與孩子並肩，與學校同心，讓我們成為彼此的力量

九年級副會長 蔡琬如



能夠擔任九年級家長副會長，對我而言是一份榮耀，更是一份責任，謝謝珮琦會長及前八年級光玉副會長支持我擔任此職務。這一年來，我深刻體會到家長會的存在，不僅是為了協助學校行政與校務推動，更重要的是九年級是孩子們人生中一個重要的轉折點，他們即將邁向會考，也同時處於青春期的關鍵時期，作為家長既希望孩子能在課業上有所成就，更希望他們能在品格、態度與人際關係上有全面的發展，讓大家在升學壓

力下，家長會能夠成為家長、學生與學校之間的橋樑，讓彼此能夠在互信與支持下，共同營造更適合孩子成長的環境。

專屬九年級的活動如包高中祈福活動、會考考場服務、畢業典禮等，非常感謝九年級各班家代、家長的全力支持與協助，及家長會夥伴、志工隊無私的奉獻，實在用言語也難表達感謝之意。透過參與家長會，我看見許多默默付出的老師與行政人員，及家長們的熱心與專業。每一次活動的籌劃，都讓我學習到團隊合作的可貴。這些經驗不僅是對學校的貢獻，更是我個人成長的一部分。

最後，祝福中正的師長、家長、學生平安健康，中正的孩子不僅能累積知識，更能培養健全的人格，帶著自信與勇氣迎向下一個人生階段。

## 陪伴與成長的美好旅程

八年級副會長 吳岱璇



回顧這一年的時光，能夠擔任家長會八年級副會長，陪伴孩子們參與學校的各項活動，對我而言是一段珍貴而充實的旅程。

校慶園遊會，熱鬧而喜悅，七年級新生，發揮創意與巧思，為中正注入清新的能量。隔宿露營的晚會，八年級各班同學將表藝課中所學，融入創意，帶給彼此深刻而難忘的表演節目。聖誕節的清早，校長帶領主任們；會長與家長會的幹部與志工夥伴，一同在校門口迎接同學，發送祝福的糖果、餅乾，孩子們的笑容真誠

且愉悅。每一刻都讓我深深感受到孩子們的活力與成長。

考完段考後的下午，七、八年級的同學一起，進行中正路跑活動，這是孩子與環境對話的時刻；球場上，不管球技如何，孩子們全力以赴的拼搏，充分展現中正的孩子，做每一件事情的認真態度與堅持。還有九年級「包高中」的祝福與祈願，以及會考服務隊，師長們與家長會幹部、志工夥伴無私的陪伴，不僅豐富了孩子們的青春記憶，也讓我們家長在陪伴中收穫滿滿。

在這些活動與參與過程裡，我也有許多學習與成長。很感謝珮琦會長與家長會夥伴們的合作與支持，讓我們能夠在孩子的學習旅程中共同付出；感謝學校行政與師長們的細心照顧，讓孩子們能安心學習、快樂成長；更要感謝泰安校長帶領，使學校在穩健中持續邁進。

展望未來的一年，我們期待學校與家長會能繼續攜手合作，為孩子們營造一個更和諧、更穩定、更具成長性的環境。願孩子在中正大家庭中，蓄積滿滿的能量，迎向更寬廣的未來。

## 成為孩子最堅強的後盾

七年級副會長 林貞綺



孩子上了國中後，有很大的轉變，不只是身體上的變化，心情更需要在青春叛逆期的矛盾中找尋平衡點。如何陪伴孩子是我們當家長最大的課題。很開心在今年擔任七年級的副會長，與各位家長一同探索七年級以及陪伴孩子適應七年級的各項生活，聆聽大家的分享，也讓我自己成長不少，更感謝大家給我的信任及支持，讓我替大家盡一份心力。

能與大家一同為孩子努力，是我的榮幸。願我們繼續成為孩子最堅強的後盾，帶著愛與勇氣，一起邁向八九年級。也祝福中中的所有親師生，平安健康與順心。

## 中正志工無私奉獻樂於助人

志工隊隊長謝富凱



時間過得很快，轉眼間一年的志工隊長任期，已經接近尾聲。在這段特別的日子裡，感謝家長會長、副會長及各位常委的支持及鼓勵，更要感謝我的副隊長馬郁華，以及李秀霞、張毓容、朱建平、葉丁坤等各位志工

隊的前輩們，在人力支援、家辦及健康中心值班、交通導護、攝影錄像等各個方面的無私付出，讓志工隊能夠協助學校及家長會，一同為中正的孩子們奉獻心力。

回顧一年來，我們共同協助了學校及家長會，支援中正國中的各項大型活動：包括健康中心安排的體檢及施打疫苗、學校校慶、聖誕節佈置、路跑活動、包高中祈福誓師、畢業典禮等，非常感謝每一位撥空前來參與服務的家長志工們，您們的熱情及默默奉獻，讓學校及家長會的這些大型活動，都得以圓滿成功！！另外，我們在歲末年終舉辦的志工忘年餐會，以及下學期末的志工旅遊，相信也給各位參與出席的志工們，留下了許許多多美好的回憶：)

伴隨著新學期的開始，我們在志工招募活動中也迎來了許多的新夥伴，相信能夠為志工隊注入新的活力與歡樂。非常歡迎新夥伴們，能夠有緣和我們一起融入中正的大家庭，並且能夠共渡美好的時光。

# 臺北市立中正國民中學學生家長會組織架構圖

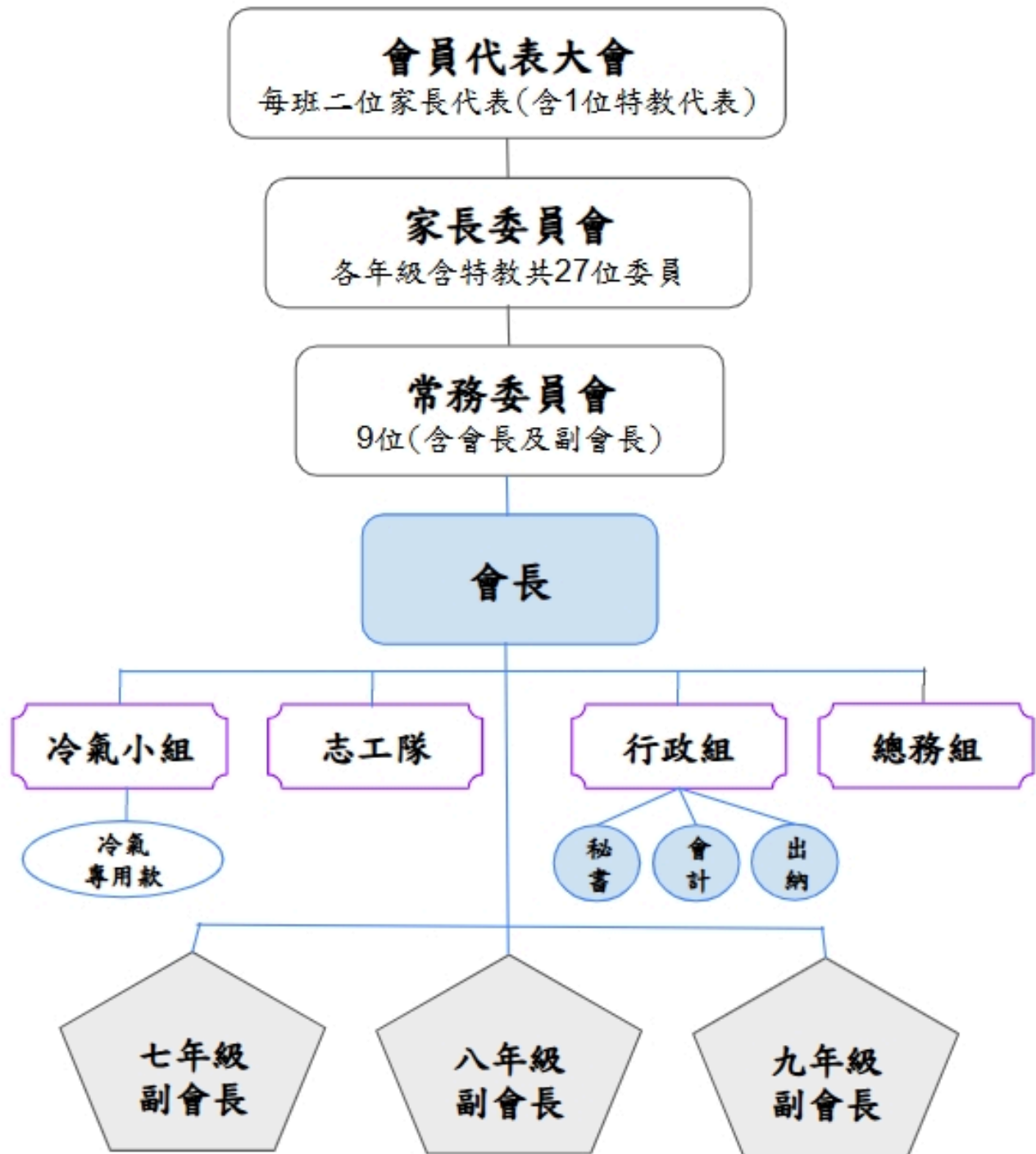

## 台北市立中正國民中學113學年度學生家長會會務人員名單

| 行政人員    |     | 七年級  |     | 八年級  |     | 九年級  |     |
|---------|-----|------|-----|------|-----|------|-----|
| 會長      | 張珮琦 | 副會長  | 林貞綺 | 副會長  | 吳岱璇 | 副會長  | 蔡琇如 |
| 秘書      | 殷雅惠 | 常務委員 | 戴淑儀 | 常務委員 | 沈思穎 | 常務委員 | 李協峰 |
| 會計      | 鄒佩娟 | 常務委員 | 劉必慧 | 常務委員 | 李雄輝 | 委員   | 王至德 |
| 總務      | 楊靜鈺 | 委員   | 鄒佩娟 | 委員   | 謝富凱 | 委員   | 謝弦志 |
| 出納      | 趙珈玢 | 委員   | 謝育霖 | 委員   | 呂蕙如 | 委員   | 李欣怡 |
| 幹事      | 洪雅鈴 | 委員   | 黃偉倫 | 委員   | 沈思穎 | 委員   | 余曉琳 |
| 幹事      | 王珊文 | 委員   | 杜正忠 | 委員   | 王珊文 | 委員   | 林秀華 |
| 幹事      | 余曉琳 | 委員   | 黃博泰 | 委員   | 楊靜鈺 | 委員   | 林映彤 |
|         |     | 委員   | 黃雪怡 |      |     | 特教委員 | 李亭樟 |
| 家 長 代 表 |     |      |     |      |     |      |     |
|         | 701 | 高嫻蓁  | 801 | 葉宜蓁  | 901 | 吳文雅  |     |
|         | 701 | 施富雅  | 801 | 黃詩惠  | 901 | 李佳玲  |     |
|         | 702 | 陳佩琦  | 802 | 洪佳琳  | 902 | 王至德  |     |
|         | 702 | 馮潤玫  | 802 | 王梅軒  | 902 | 謝弦志  |     |
|         | 703 | 游美菁  | 803 | 沈思瑩  | 903 | 林秀圓  |     |
|         | 703 | 陳昭蓉  | 803 | 林晏如  | 903 | 高依帆  |     |
|         | 704 | 戴淑儀  | 804 | 張毓容  | 904 | 伍光玉  |     |
|         | 704 | 鄒佩娟  | 804 | 謝金菊  | 904 | 張珮琦  |     |
|         | 705 | 許耀鴻  | 805 | 李淑玲  | 905 | 姜宜妮  |     |
|         | 705 | 翁永財  | 805 | 侯人尹  | 905 | 李書軒  |     |
|         | 706 | 林明慧  | 806 | 高唯真  | 906 | 王宣婷  |     |
|         | 706 | 謝育霖  | 806 | 吳岱璇  | 906 | 李欣怡  |     |
|         | 707 | 劉亭暄  | 807 | 黃欣萍  | 907 | 許金水  |     |
|         | 707 | 蕭宥薰  | 807 | 顏惠文  | 907 | 賴熾婷  |     |
|         | 708 | 張琦郁  | 808 | 余仁傑  | 908 | 張秀文  |     |
|         | 708 | 朱宸妤  | 808 | 古鳳雲  | 908 | 徐婉菁  |     |
|         | 709 | 馬郁華  | 809 | 鄭明雯  | 909 | 林映彤  |     |
|         | 709 | 邱怡菁  | 809 | 黃瀟儀  | 909 | 林紀樺  |     |

| 家長代表 |     |     |     |     |     |
|------|-----|-----|-----|-----|-----|
| 710  | 陳綉玲 | 810 | 謝富凱 | 910 | 江詩雅 |
| 710  | 楊舒雯 | 810 | 蘇祺惠 | 910 | 王秀玫 |
| 711  | 黃偉倫 | 811 | 楊瑋茶 | 911 | 曾馨儀 |
| 711  | 薛仲惠 | 811 | 黃麒祐 | 911 | 陳宣伶 |
| 712  | 楊淑宜 | 812 | 邱淑苑 | 912 | 高婉婷 |
| 712  | 杜正忠 | 812 | 呂蕙如 | 912 | 施懿珊 |
| 713  | 羅文綺 | 813 | 李浩偉 | 913 | 王蕙茹 |
| 713  | 崔桂華 | 813 | 沈思穎 | 913 | 劉書廷 |
| 714  | 王新凱 | 814 | 李鳳萍 | 914 | 林晏竹 |
| 714  | 吳美惠 | 814 | 陳盈如 | 914 | 劉哲明 |
| 715  | 黃子瑄 | 815 | 蘇廷杰 | 915 | 羅佩玲 |
| 715  | 賴和賢 | 815 | 沈維明 | 915 | 賴瑤勳 |
| 716  | 劉必慧 | 816 | 黃素怡 | 916 | 余曉琳 |
| 716  | 林秀純 | 816 | 廖晁瑩 | 916 | 湯琇媛 |
| 717  | 林貞綺 | 817 | 李雄輝 | 917 | 曾毓芬 |
| 717  | 魏玉芬 | 817 | 王瀟玉 | 917 | 黃瓊儀 |
| 718  | 黃博泰 | 818 | 陳宗瑩 | 918 | 陳滢如 |
| 718  | 高銘穗 | 818 | 賴素惠 | 918 | 楊淑雯 |
| 719  | 吳雨蓁 | 819 | 張安箴 | 919 | 張方婷 |
| 719  | 洪雅鈴 | 819 | 張瑋真 | 919 | 楊明穎 |
| 720  | 劉佩珊 | 820 | 王珊文 | 920 | 李協峰 |
| 720  | 董貴玲 | 820 | 謝依庭 | 920 | 李亭樟 |
| 721  | 黃雪怡 | 821 | 張喻婷 | 921 | 林秀華 |
| 721  | 江麗鳳 | 821 | 賀聖惠 | 921 | 王蕙如 |
| 722  | 吳昕治 | 822 | 楊靜鈺 | 922 | 周怡伶 |
| 722  | 孫蓉蓉 | 822 | 黃筱蘋 | 922 | 蔡琇如 |

# 臺北市立中正國民中學113學年度學生家長會行事紀要

114.09.01製表

| 時間         | 行事紀要               | 時間       | 行事紀要                      |
|------------|--------------------|----------|---------------------------|
| 113年9月     | 教師節謝師及敬師活動         | 113年03月  | 參與資賦優異學生縮短修業年限評量會議        |
| 113年9月     | 支援八年級HPV疫苗注射       | 114年03月  | 中正奔向41路跑活動                |
| 113年10月    | 召開第一次常務委員會         | 114年04月  | 文昌宮洽談包高中活動                |
| 113年10月    | 召開志工大會             | 114年04月  | 致贈九導師文昌筆                  |
| 113年10月    | 召開第一次家長委員會         | 114年04月  | 支援八年級HPV疫苗注射              |
| 113年10月    | 參與九年級畢旅及行前祈福相關事宜   | 114年04月  | 召開第六次常務委員會                |
| 113年10月    | 校慶志工頒獎/校慶聯音樂會      | 114年04月  | 參與家庭教育委員會會議               |
| 113年10月    | 家長會配合校慶募款活動        | 114年04月  | 舉辦考生文昌宮祈福、包高中活動，並提供考生祈福餐盒 |
| 113年10月    | 召開第一次常務委員會         | 114年05月  | 參與教科書評選會議                 |
| 113年10月    | 8年級家長入班職涯分享        | 114年05月  | 召開第七次常務委員會                |
| 113年11月    | 支援流感疫苗注射           | 114年05月  | 組成會考服務隊                   |
| 113年11月    | 支援七年級學生健康檢查        | 114年06月  | 致贈九導畢業熊及謝師禮/九年級科任老師謝師禮    |
| 113年11月    | 召開第二次常務委員會         | 114年06月  | 召開八年級家長代表會議               |
| 113年11月    | 召開七年級及九年級家長代表會議    | 114年06月  | 參與學生成績評量委員會               |
| 113年11月    | 國中聯理監事會            | 114年06月  | 參與八年級隔宿露營招標               |
| 113年12月    | 召開第二次家長委員會         | 114年06月  | 支援畢業典禮並提供獎項               |
| 113年12月    | 辦理志工研習暨教育訓練        | 114年06月  | 參與課程發展委員會                 |
| 113年12月    | 舉辦聖誕節活動            | 114年06月  | 舉辦志工旅遊                    |
| 113年12月    | 舉辦冬至活動致贈紅豆湯圓予全校老師  | 114年06月  | 召開第四次家長委員會                |
| 113年12月    | 參與八年級校外教學及行前祈福相關事宜 | 114年06月  | 參與特殊教育推行委員會會議             |
| 113年12月    | 召開第三次常務委員會         | 114年06月  | 家長會期末謝師宴                  |
| 113年12月    | 九年級老師年終禮致贈         | 114年06月  | 國中聯運動會/羽你有約               |
| 114年01月    | 拆卸穿堂聖誕佈置           | 114年06月  | 召開第八次常務委員會                |
| 114年01月    | 舉辦志工歲末感恩忘年會        | 114年07月  | 新生編班, 導師抽籤                |
| 114年01月    | 召開第四次常務委員會         | 114年07月  | 招募新志工                     |
| 114年01月    | 九年級謝師禮活動           | 114年08月  | 八九年級教室及窗簾清潔               |
| 113學年度第二學期 |                    | 114年08月  | 參與校務會議                    |
| 114年02月    | 七年級校外教學招標          | 114年08月  | 參加中元普渡                    |
| 114年02月    | 冷氣清洗作業             | 114年08月  | 文昌宮及土地公廟會考還願              |
| 114年03月    | 召開第五次常務委員會         | 114學年度開學 |                           |
| 114年03月    | 召開第三次家長委員會         | 114年09月  | 支援八年級HPV疫苗注射              |
| 114年03月    | 包高中場地佈置            | 114年09月  | 支援畢業旅行場勘                  |
| 114年03月    | 七年級校外教學及行前祈福相關事宜   | 114年09月  | 召開第九次常務委員會                |
| 113年03月    | 九年級畢業旅行招標          | 114年09月  | 教師節謝師及敬師活動                |

## 臺北市立中正國民中學113學年度學生家長會例行事務表

114.09.01製表

| 項目 | 例行事務名稱  |
|----|---|
| 1  | 參與校務會議、課發會、教評會、特推會、圖書遴選委員會、成績評量審查委員會、導師會報、體育委員會 |
| 2  | 協調各班反應事項  |
| 3  | 參與營養午餐廠商招標及審查                                   |
| 4  | 參與校外教學、隔宿露營、畢業旅行招標及審查                           |
| 5  | 參與性平會、申評會、獎懲委員會                                 |
| 6  | 支援各處室協辦經費                                       |
| 7  | 支援學生留校晚自習相關服務事項                                 |
| 8  | 參與多元入學宣導活動                                      |
| 9  | 支援校際校慶及畢業典禮活動                                   |
| 10 | 參與教師甄選  |
| 11 | 安排班級冷氣機安檢及清洗濾網、協助每學年教室清潔                        |
| 12 | 招募志工、召開志工大會、推動志工隊服務                             |
| 13 | 召開常委會、家委會、家長代表大會                                |
| 14 | 舉辦節慶相關活動  |
| 15 | 支援九年級包高中活動、考生服務                                 |

## 臺北市立中正國民中學學生家長會113學年度募款清冊

| 班別  | 捐款人姓名       | 捐款金額  | 指定/一般     |
|-----|-------------|-------|-----------|
| 701 | 朱○農         | 500   | 一般        |
| 701 | 賴○筑         | 1,000 | 一般        |
| 701 | 林○綦         | 2,000 | 一般        |
| 701 | 施○雅         | 2,000 | 一般        |
| 701 | 趙○淇         | 1,800 | 指定(弦樂團)   |
| 701 | 朱○農         | 1,000 | 指定(桌球校隊)  |
| 702 | 趙○          | 200   | 一般        |
| 702 | 林○霈         | 1,000 | 一般        |
| 702 | 潘○平         | 1,000 | 一般        |
| 702 | 王○平         | 1,000 | 一般        |
| 702 | 鍾○馨         | 1,000 | 一般        |
| 702 | 曾○慧         | 1,000 | 一般        |
| 702 | 柯○傑         | 2,000 | 一般        |
| 702 | 何○萍         | 2,000 | 一般        |
| 702 | 曾○慧         | 1,000 | 指定(桌球校隊)  |
| 703 | 蘇○惠         | 500   | 一般        |
| 703 | 楊○慧         | 1,000 | 一般        |
| 703 | 林○伶         | 1,000 | 一般        |
| 703 | 新○允藥品股份有限公司 | 2,000 | 一般        |
| 703 | 張○凱         | 2,000 | 一般        |
| 703 | 新○允藥品股份有限公司 | 2,000 | 指定(28管樂團) |
| 703 | 新○允藥品股份有限公司 | 2,000 | 指定(29管樂團) |
| 703 | 魏○瑛         | 3,000 | 指定(國樂團)   |
| 704 | 施○傑         | 1,000 | 一般        |
| 704 | 吳○謙         | 1,000 | 一般        |
| 704 | 莊○豪         | 2,000 | 一般        |
| 704 | 張○賢         | 2,000 | 一般        |
| 704 | 陳○怡         | 2,000 | 一般        |
| 704 | 連○偉         | 2,000 | 一般        |
| 704 | 蔡○勳         | 2,000 | 一般        |

| 班別  | 捐款人姓名 | 捐款金額   | 指定/一般     |
|-----|-------|--------|-----------|
| 704 | 賴○伶   | 2,000  | 一般        |
| 704 | 蔡○方   | 3,000  | 一般        |
| 704 | 徐○翔   | 5,000  | 一般        |
| 704 | 魏○賢   | 5,000  | 一般        |
| 704 | 鄒○娟   | 5,000  | 一般        |
| 704 | 鄒○娟   | 5,000  | 一般        |
| 704 | 戴○儀   | 15,000 | 一般        |
| 704 | 連○偉   | 2,000  | 指定(29管樂團) |
| 704 | 張○庭   | 2,000  | 指定(桌球校隊)  |
| 705 | 洪○珍   | 500    | 一般        |
| 705 | 朱○彬   | 500    | 一般        |
| 705 | 劉○怡   | 500    | 一般        |
| 705 | 楊○仁   | 600    | 一般        |
| 705 | 黃○忻   | 1,000  | 一般        |
| 705 | 吳○儀   | 1,000  | 一般        |
| 705 | 黃○忻   | 1,000  | 一般        |
| 705 | 顏○媚   | 1,000  | 一般        |
| 705 | 林○傑   | 1,000  | 一般        |
| 705 | 柳○源   | 1,000  | 一般        |
| 705 | 楊○豪   | 1,000  | 一般        |
| 705 | 施○岑   | 1,000  | 一般        |
| 705 | 詹○霖   | 1,000  | 一般        |
| 705 | 鍾○晟   | 1,000  | 一般        |
| 705 | 蘇○中   | 1,000  | 一般        |
| 705 | 莊○翰   | 1,000  | 一般        |
| 705 | 劉○玲   | 1,000  | 一般        |
| 705 | 高○智   | 2,000  | 一般        |
| 705 | 劉○伶   | 2,000  | 一般        |
| 705 | 謝○翰   | 2,000  | 一般        |
| 705 | 劉○鈞   | 6,000  | 一般        |
| 705 | 劉○伶   | 3,000  | 指定(射箭隊)   |
| 705 | 蔡○倩   | 1,000  | 指定(國樂團)   |

| 班別  | 捐款人姓名   | 捐款金額   | 指定/一般     |
|-----|---------|--------|-----------|
| 706 | 洪○珍     | 500    | 一般        |
| 706 | 全○法律事務所 | 1,000  | 一般        |
| 706 | 黃○玲     | 1,000  | 一般        |
| 706 | 吳○箴     | 1,000  | 一般        |
| 706 | 葉○華     | 1,000  | 一般        |
| 706 | 王○瑄     | 2,000  | 一般        |
| 706 | 楊○宗     | 2,000  | 一般        |
| 706 | 李○峰     | 5,000  | 一般        |
| 706 | 李○峰     | 5,000  | 一般        |
| 706 | 謝○霖     | 10,000 | 一般        |
| 707 | 李○中     | 1,000  | 一般        |
| 707 | 林○宏     | 1,000  | 一般        |
| 707 | 張○枝     | 2,000  | 一般        |
| 707 | 何○容     | 10,000 | 指定(國樂團)   |
| 708 | 張○郁     | 1,000  | 一般        |
| 708 | 陳○好     | 1,000  | 一般        |
| 708 | 盧○珍     | 1,000  | 一般        |
| 708 | 張○勤     | 1,500  | 指定(桌球校隊)  |
| 708 | 鄭○如     | 10,000 | 指定(擊劍隊)   |
| 709 | 莊○潔     | 1,000  | 一般        |
| 709 | 羅○齡     | 1,000  | 一般        |
| 709 | 馬○華     | 1,000  | 一般        |
| 709 | 王○云     | 1,000  | 一般        |
| 709 | 鍾○騫     | 2,000  | 一般        |
| 709 | 劉○毅     | 2,000  | 一般        |
| 709 | 顏○聿     | 2,000  | 一般        |
| 709 | 林○璋     | 3,000  | 指定(28管樂團) |
| 709 | 邱○菁     | 3,000  | 指定(國樂團)   |
| 709 | 劉○毅     | 2,000  | 指定(學習中心)  |
| 710 | 趙○尢     | 1,000  | 一般        |
| 710 | 劉○濡     | 1,000  | 一般        |
| 710 | 陳○柔     | 2,000  | 一般        |

| 班別  | 捐款人姓名       | 捐款金額   | 指定/一般     |
|-----|-------------|--------|-----------|
| 710 | 楊○雯         | 2,000  | 一般        |
| 710 | 黃○雯         | 2,000  | 指定(弦樂團)   |
| 711 | 陳○川         | 1,000  | 一般        |
| 711 | 柯○豪         | 1,000  | 一般        |
| 711 | 無○室內裝修有限公司  | 1,000  | 一般        |
| 711 | 楊○貴         | 2,000  | 一般        |
| 711 | 梁○宗         | 2,000  | 一般        |
| 711 | 黃○倫國際建築師事務所 | 10,000 | 一般        |
| 711 | 無○室內裝修有限公司  | 1,000  | 指定(29管樂團) |
| 711 | 吳○潔         | 2,000  | 指定(弦樂團)   |
| 711 | 劉○凡         | 3,000  | 指定(弦樂團)   |
| 711 | 薛○惠         | 3,000  | 指定(弦樂團)   |
| 712 | 吳○叡         | 500    | 一般        |
| 712 | 廖○瑄         | 1,000  | 一般        |
| 712 | 廖○瑀         | 1,000  | 一般        |
| 712 | 林○敏         | 1,000  | 一般        |
| 712 | 陳○珮         | 1,000  | 一般        |
| 712 | 陳○伶         | 5,000  | 指定(29管樂團) |
| 713 | 黃○菊         | 1,000  | 一般        |
| 713 | 張○杰         | 1,000  | 一般        |
| 713 | 羅○綺         | 2,000  | 一般        |
| 713 | 李○宗         | 2,000  | 一般        |
| 713 | 立○科技有限公司    | 3,000  | 指定(29管樂團) |
| 713 | 李○宏         | 3,000  | 指定(弦樂團)   |
| 713 | 張○宇         | 1,000  | 指定(桌球校隊)  |
| 714 | 陳○          | 500    | 一般        |
| 714 | 羅○慧         | 1,000  | 一般        |
| 714 | 榕○室內裝修有限公司  | 1,000  | 一般        |
| 714 | 倪○鐸         | 1,000  | 一般        |
| 714 | 姜○新         | 1,000  | 一般        |
| 714 | 常○玲         | 1,000  | 一般        |
| 714 | 黃○怡         | 1,000  | 一般        |

| 班別  | 捐款人姓名 | 捐款金額   | 指定/一般   |
|-----|-------|--------|---------|
| 714 | 游○容   | 2,000  | 一般      |
| 714 | 甘○君   | 2,000  | 一般      |
| 714 | 薛○娟   | 2,000  | 一般      |
| 714 | 王○凱   | 2,000  | 一般      |
| 714 | 許○昌   | 2,000  | 一般      |
| 714 | 吳○惠   | 2,000  | 一般      |
| 715 | 柯○平   | 1,000  | 一般      |
| 715 | 陳○裕   | 1,000  | 一般      |
| 715 | 楊○瑄   | 1,000  | 一般      |
| 715 | 蔡○偉   | 1,000  | 一般      |
| 715 | 林○秀   | 1,000  | 一般      |
| 715 | 張○芬   | 1,000  | 一般      |
| 715 | 林○良   | 1,000  | 一般      |
| 715 | 洪○偉   | 1,000  | 一般      |
| 715 | 曾○文   | 2,000  | 一般      |
| 715 | 陳○廷   | 2,000  | 一般      |
| 716 | 黃○善   | 500    | 一般      |
| 716 | 魏○儀   | 1,000  | 一般      |
| 716 | 蔡○億   | 1,000  | 一般      |
| 716 | 陳○炫   | 1,000  | 一般      |
| 716 | 林○純   | 1,000  | 一般      |
| 716 | 吳○憲   | 2,000  | 一般      |
| 716 | 李○芳   | 2,000  | 一般      |
| 716 | 林○惠   | 2,000  | 一般      |
| 716 | 袁○鴻   | 2,000  | 一般      |
| 716 | 張○嵐   | 2,000  | 一般      |
| 716 | 林○忠   | 2,000  | 一般      |
| 716 | 鄧○如   | 5,000  | 一般      |
| 716 | 劉○慧   | 15,000 | 一般      |
| 716 | 王○芳   | 2,000  | 指定(空手道) |
| 716 | 林○純   | 1,000  | 指定(射箭隊) |
| 717 | 卜○軒   | 1,000  | 一般      |

| 班別  | 捐款人姓名      | 捐款金額   | 指定/一般     |
|-----|------------|--------|-----------|
| 717 | 魏○芬        | 1,000  | 一般        |
| 717 | 許○旗        | 2,000  | 一般        |
| 717 | 吳○融        | 2,000  | 一般        |
| 717 | 張○菘        | 2,000  | 一般        |
| 717 | 林○綺        | 20,000 | 一般        |
| 717 | 林○綺        | 10,000 | 指定(會務支援)  |
| 718 | 謝○慧        | 500    | 一般        |
| 718 | 陳○廷        | 1,000  | 一般        |
| 718 | 黃○煒        | 1,000  | 一般        |
| 718 | 李○奕        | 1,000  | 一般        |
| 718 | 陳○昌        | 1,000  | 一般        |
| 718 | 許○銘        | 2,000  | 一般        |
| 718 | 李○瑄        | 2,000  | 一般        |
| 718 | 林○欣        | 5,000  | 一般        |
| 718 | 台北市東○扶輪社   | 10,800 | 一般        |
| 718 | 泰○玉電能(股)公司 | 3,000  | 指定(29管樂團) |
| 718 | 台北市東○扶輪社   | 6,600  | 指定(羽球校隊)  |
| 718 | 林○璋        | 3,000  | 指定(羽球校隊)  |
| 718 | 黃○煒        | 1,000  | 指定(弦樂團)   |
| 719 | 林○凱        | 1,000  | 一般        |
| 719 | 蔡○穎        | 1,000  | 一般        |
| 719 | 黃○偉        | 1,000  | 一般        |
| 719 | 段○文        | 1,000  | 一般        |
| 719 | 李○霈        | 1,000  | 一般        |
| 719 | 薛○儀        | 2,000  | 一般        |
| 719 | 黃○榛        | 2,000  | 一般        |
| 719 | 洪○鈴        | 2,000  | 一般        |
| 719 | 吳○蓁        | 3,000  | 一般        |
| 719 | 劉○曆        | 1,000  | 指定(29管樂團) |
| 719 | 劉○曆        | 1,000  | 指定(羽球校隊)  |
| 719 | 湯○強        | 500    | 指定(羽球校隊)  |
| 720 | 宋○燕        | 1,000  | 一般        |

| 班別  | 捐款人姓名 | 捐款金額   | 指定/一般     |
|-----|-------|--------|-----------|
| 720 | 蔡○穎   | 1,000  | 一般        |
| 720 | 黃○儀   | 2,000  | 一般        |
| 720 | 莊○揚   | 2,000  | 一般        |
| 720 | 劉○庭   | 2,000  | 一般        |
| 720 | 趙○綺   | 2,000  | 一般        |
| 720 | 李○萬   | 2,000  | 一般        |
| 720 | 許○山   | 2,000  | 一般        |
| 720 | 李○萬   | 5,000  | 指定(國樂團)   |
| 721 | 郭○和   | 1,000  | 一般        |
| 721 | 許○媚   | 1,000  | 一般        |
| 721 | 江○鳳   | 2,000  | 一般        |
| 721 | 陳○楷   | 2,000  | 一般        |
| 721 | 黃○君   | 2,000  | 一般        |
| 721 | 洪○谿   | 2,500  | 一般        |
| 721 | 趙○如   | 2,000  | 指定(29管樂團) |
| 721 | 曾○源   | 2,000  | 指定(29管樂團) |
| 721 | 趙○培   | 1,000  | 指定(桌球校隊)  |
| 721 | 陳○楷   | 2,000  | 指定(國樂團)   |
| 722 | 楊○勛   | 1,000  | 一般        |
| 722 | 林○萱   | 1,000  | 一般        |
| 722 | 許○媚   | 1,000  | 一般        |
| 722 | 楊○安   | 2,000  | 一般        |
| 722 | 張○緬   | 2,000  | 一般        |
| 722 | 李○文   | 2,000  | 一般        |
| 722 | 王○盈   | 2,000  | 一般        |
| 722 | 王○樺   | 15,000 | 一般        |
| 722 | 范○華   | 15,000 | 一般        |
| 722 | 彭○玲   | 1,000  | 指定(29管樂團) |
| 722 | 范○華   | 5,000  | 指定(射箭隊)   |
| 801 | 張○芬   | 1,000  | 一般        |
| 801 | 廖○玲   | 2,000  | 一般        |
| 801 | 陳○潔   | 3,000  | 一般        |

| 班別  | 捐款人姓名 | 捐款金額  | 指定/一般     |
|-----|-------|-------|-----------|
| 801 | 江○珊   | 3,000 | 一般        |
| 801 | 邱○明   | 1,000 | 指定(桌球校隊)  |
| 802 | 黃○昭   | 500   | 一般        |
| 802 | 楊○敏   | 2,000 | 一般        |
| 802 | 張○宜   | 3,000 | 一般        |
| 802 | 曾○源   | 3,000 | 一般        |
| 802 | 梁○文   | 4,000 | 一般        |
| 802 | 陳○涵   | 3,000 | 指定(28管樂團) |
| 802 | 陳○貞   | 3,000 | 指定(國樂團)   |
| 802 | 林○慰   | 3,000 | 指定(國樂團)   |
| 803 | 江○毅   | 1,000 | 一般        |
| 803 | 楊○安   | 2,000 | 一般        |
| 803 | 吳○儒   | 2,000 | 一般        |
| 803 | 陳○儒   | 3,000 | 一般        |
| 803 | 黃○惠   | 5,000 | 一般        |
| 803 | 蕭○如   | 3,000 | 指定(弦樂團)   |
| 804 | 陳○好   | 300   | 一般        |
| 804 | 張○容   | 1,000 | 一般        |
| 804 | 洪○倫   | 1,000 | 一般        |
| 804 | 胡○君   | 1,000 | 一般        |
| 804 | 蔡○玲   | 3,000 | 指定(弦樂團)   |
| 804 | 胡○君   | 2,000 | 指定(桌球校隊)  |
| 804 | 洪○倫   | 1,000 | 指定(桌球校隊)  |
| 804 | 李○霖   | 3,000 | 指定(桌球校隊)  |
| 804 | 陳○宗   | 6,000 | 指定(桌球校隊)  |
| 805 | 張○珍   | 1,000 | 一般        |
| 805 | 廖○紋   | 1,000 | 一般        |
| 805 | 侯○尹   | 1,000 | 一般        |
| 805 | 林○旭   | 2,000 | 一般        |
| 805 | 吳○媛   | 2,000 | 一般        |
| 805 | 陳○仁   | 2,000 | 一般        |
| 805 | 羅○益   | 3,000 | 一般        |

| 班別  | 捐款人姓名 | 捐款金額   | 指定/一般     |
|-----|-------|--------|-----------|
| 805 | 侯○尹   | 2,000  | 指定(28管樂團) |
| 805 | 周○茵   | 2,000  | 指定(籃球校隊)  |
| 806 | 鍾○虔   | 1,000  | 一般        |
| 806 | 羅○益   | 3,000  | 一般        |
| 806 | 王○茜   | 5,000  | 一般        |
| 806 | 吳○璇   | 20,000 | 一般        |
| 806 | 吳○璇   | 10,000 | 指定(會務支援)  |
| 807 | 施○宜   | 1,000  | 一般        |
| 807 | 施○黛   | 2,000  | 一般        |
| 807 | 王○誼   | 2,000  | 一般        |
| 807 | 陳○芸   | 5,000  | 一般        |
| 807 | 高○潔   | 60,000 | 一般        |
| 807 | 陳○如   | 1,000  | 指定(28管樂團) |
| 807 | 王○錡   | 1,000  | 指定(弦樂團)   |
| 807 | 陳○芸   | 5,000  | 指定(桌球校隊)  |
| 808 | 陳○純   | 1,000  | 一般        |
| 808 | 鄭○源   | 1,000  | 一般        |
| 808 | 簡○芸   | 1,000  | 一般        |
| 808 | 林○興   | 10,000 | 一般        |
| 808 | 林○興   | 30,000 | 一般        |
| 808 | 劉○萱   | 3,000  | 指定(28管樂團) |
| 808 | 王○誼   | 2,000  | 指定(國樂團)   |
| 809 | 林○潔   | 200    | 一般        |
| 809 | 吳○彥   | 500    | 一般        |
| 809 | 黃○蓉   | 500    | 一般        |
| 809 | 簡○錦   | 1,000  | 一般        |
| 809 | 黃○展   | 1,000  | 一般        |
| 809 | 陳○如   | 2,000  | 一般        |
| 809 | 鄭○雯   | 1,000  | 指定(28管樂團) |
| 809 | 沈○萍   | 1,000  | 指定(桌球校隊)  |
| 809 | 鍾○馨   | 1,000  | 指定(國樂團)   |
| 810 | 吳○玲   | 1,000  | 一般        |

| 班別  | 捐款人姓名      | 捐款金額   | 指定/一般     |
|-----|------------|--------|-----------|
| 810 | 邱○祥        | 2,000  | 一般        |
| 810 | 謝○凱        | 10,000 | 一般        |
| 810 | 郭○芳        | 3,000  | 指定(28管樂團) |
| 810 | 簡○龍        | 3,000  | 指定(桌球校隊)  |
| 810 | 吳○玲        | 1,000  | 指定(桌球校隊)  |
| 811 | 蕭○鼓        | 1,000  | 一般        |
| 811 | 健○大腦發展有限公司 | 5,000  | 一般        |
| 811 | 健○大腦發展有限公司 | 6,000  | 指定(籃球校隊)  |
| 812 | 郭○華        | 1,000  | 一般        |
| 812 | 劉○夏        | 2,000  | 一般        |
| 812 | 紀○紘        | 2,000  | 一般        |
| 812 | 呂○如        | 10,000 | 一般        |
| 813 | 游○郁        | 1,000  | 一般        |
| 813 | 游○媛        | 1,000  | 一般        |
| 813 | 周○怡        | 2,000  | 一般        |
| 813 | 劉○翰        | 2,000  | 一般        |
| 813 | 曾○雄        | 5,000  | 一般        |
| 813 | 李○偉        | 10,000 | 一般        |
| 813 | 沈○穎        | 15,000 | 一般        |
| 813 | 林○杰        | 2,000  | 指定(28管樂團) |
| 813 | 楊○雯        | 1,000  | 指定(桌球校隊)  |
| 814 | 鍾○謙        | 1,000  | 一般        |
| 814 | 劉○如        | 1,000  | 一般        |
| 814 | 連○志        | 1,000  | 一般        |
| 814 | 鄧○仁        | 2,000  | 指定(弦樂團)   |
| 815 | 黃○煜        | 1,000  | 一般        |
| 815 | 陳○元        | 1,000  | 一般        |
| 815 | 胡○德        | 3,000  | 一般        |
| 815 | 陳○榮        | 1,000  | 指定(桌球校隊)  |
| 815 | 胡○德        | 10,000 | 指定(國樂團)   |
| 816 | 馬○明        | 1,000  | 一般        |
| 816 | 陳○玲        | 1,000  | 一般        |

| 班別  | 捐款人姓名      | 捐款金額   | 指定/一般     |
|-----|------------|--------|-----------|
| 816 | 葉○蘭        | 2,000  | 一般        |
| 816 | 簡○哲        | 2,000  | 一般        |
| 816 | 唐○宏        | 4,000  | 一般        |
| 816 | 王○藹        | 8,000  | 一般        |
| 816 | 曾○睿        | 10,000 | 一般        |
| 816 | 王○藹        | 8,000  | 指定(28管樂團) |
| 816 | 石○宜        | 3,000  | 指定(28管樂團) |
| 816 | 陳○君        | 3,000  | 指定(桌球校隊)  |
| 816 | 李○儒        | 3,000  | 指定(桌球校隊)  |
| 817 | 高○珍        | 1,000  | 一般        |
| 817 | 蔡○婷        | 2,000  | 一般        |
| 817 | 白○宇        | 3,000  | 一般        |
| 817 | 李○輝        | 15,000 | 一般        |
| 817 | 李○輝        | 1,800  | 指定(弦樂團)   |
| 817 | 廖○祺        | 2,000  | 指定(桌球校隊)  |
| 817 | 立○室內裝修有限公司 | 40,000 | 指定(國樂團)   |
| 817 | 禾○文創事業有限公司 | 30,000 | 指定(國樂團)   |
| 818 | 賴○惠        | 2,000  | 一般        |
| 818 | 陳○君        | 2,000  | 一般        |
| 818 | 陳○璋        | 2,000  | 一般        |
| 818 | 宋○娟        | 2,000  | 一般        |
| 818 | 洪○芬        | 2,000  | 一般        |
| 819 | 陳○萍        | 1,000  | 一般        |
| 819 | 鄭○文        | 3,000  | 一般        |
| 819 | 丁○玉        | 3,000  | 指定(28管樂團) |
| 819 | 林○瑄        | 3,000  | 指定(28管樂團) |
| 819 | 黃○怡        | 3,000  | 指定(弦樂團)   |
| 819 | 林○彌        | 1,000  | 指定(桌球校隊)  |
| 819 | 謝○蓉        | 2,000  | 指定(桌球校隊)  |
| 820 | 盧○潔        | 2,000  | 一般        |
| 820 | 王○文        | 2,000  | 一般        |
| 820 | 黃○青        | 3,000  | 一般        |

| 班別  | 捐款人姓名 | 捐款金額   | 指定/一般     |
|-----|-------|--------|-----------|
| 820 | 黃○慈   | 3,000  | 指定(28管樂團) |
| 820 | 黃○民   | 10,000 | 指定(28管樂團) |
| 820 | 黃○青   | 3,000  | 指定(國樂團)   |
| 821 | 翁○鳳   | 1,000  | 一般        |
| 821 | 陳○廷   | 1,000  | 一般        |
| 821 | 沈○珮   | 2,000  | 一般        |
| 821 | 何○蓉   | 2,000  | 一般        |
| 821 | 簡○珊   | 2,000  | 一般        |
| 821 | 梁○欣   | 1,000  | 指定(空手道)   |
| 822 | 許○方   | 1,000  | 一般        |
| 822 | 翁○幸   | 2,000  | 一般        |
| 822 | 王○華   | 2,000  | 一般        |
| 822 | 王○秀   | 2,000  | 一般        |
| 822 | 劉○政   | 3,000  | 一般        |
| 822 | 阮○元   | 6,000  | 一般        |
| 822 | 紀○伶   | 10,000 | 指定(28管樂團) |
| 822 | 林○華   | 5,000  | 指定(28管樂團) |
| 822 | 阮○元   | 3,000  | 指定(羽球校隊)  |
| 822 | 邱○凱   | 1,000  | 指定(桌球校隊)  |
| 902 | 朱○民   | 1,000  | 一般        |
| 902 | 朱○民   | 1,000  | 一般        |
| 902 | 謝○志   | 2,000  | 一般        |
| 902 | 洪○雲   | 20,000 | 一般        |
| 903 | 楊○雲   | 1,000  | 一般        |
| 903 | 林○圓   | 5,000  | 一般        |
| 904 | 郭○琪   | 1,000  | 一般        |
| 904 | 黃○君   | 2,000  | 一般        |
| 904 | 李○蕎   | 2,000  | 一般        |
| 904 | 叡○企業社 | 2,000  | 一般        |
| 904 | 林○君   | 2,000  | 一般        |
| 904 | 張○琦   | 50,000 | 一般        |
| 904 | 張○琦   | 50,000 | 指定(會務支援)  |

| 班別  | 捐款人姓名 | 捐款金額   | 指定/一般     |
|-----|-------|--------|-----------|
| 905 | 鄧○仁   | 2,000  | 一般        |
| 905 | 江○廷   | 2,000  | 一般        |
| 906 | 吳○蓮   | 500    | 一般        |
| 906 | 胡○苓   | 500    | 一般        |
| 906 | 李○毅   | 1,000  | 一般        |
| 906 | 林○昇   | 2,000  | 一般        |
| 906 | 鄭○忠   | 2,000  | 一般        |
| 907 | 張○郁   | 1,000  | 一般        |
| 907 | 許○水   | 1,000  | 一般        |
| 907 | 韓○芳   | 1,000  | 一般        |
| 907 | 游○容   | 1,000  | 一般        |
| 907 | 吳○榮   | 2,000  | 一般        |
| 908 | 李○樟   | 1,800  | 指定(弦樂團)   |
| 909 | 黃○凱   | 1,000  | 一般        |
| 909 | 林○堅   | 1,000  | 一般        |
| 909 | 林○文   | 2,000  | 一般        |
| 909 | 林○彤   | 16,000 | 一般        |
| 909 | 林○彤   | 3,600  | 指定(學習中心)  |
| 910 | 陳○昌   | 1,000  | 一般        |
| 910 | 馮○如   | 1,000  | 一般        |
| 910 | 張○瑞   | 2,000  | 一般        |
| 910 | 張○瑞   | 26,000 | 指定(28管樂團) |
| 910 | 馮○茹   | 1,000  | 指定(羽球校隊)  |
| 911 | 彭○玲   | 1,000  | 一般        |
| 911 | 曾○儀   | 2,000  | 一般        |
| 911 | 曾○儀   | 5,000  | 一般        |
| 911 | 曾○儀   | 3,000  | 指定(弦樂團)   |
| 912 | 陳○好   | 300    | 一般        |
| 912 | 廖○堯   | 1,000  | 一般        |
| 912 | 陳○君   | 1,000  | 一般        |
| 912 | 施○珊   | 2,000  | 一般        |
| 912 | 黃○婉   | 2,000  | 一般        |

| 班別  | 捐款人姓名 | 捐款金額   | 指定/一般     |
|-----|-------|--------|-----------|
| 912 | 張○馨   | 2,000  | 一般        |
| 913 | 康○民   | 1,000  | 一般        |
| 913 | 陳○    | 2,000  | 一般        |
| 913 | 洪○鈺   | 4,000  | 一般        |
| 913 | 楊○翔   | 10,000 | 指定(28管樂團) |
| 914 | 蔡○君   | 6,000  | 指定(桌球校隊)  |
| 915 | 李○祥   | 300    | 一般        |
| 915 | 蕭○桓   | 1,000  | 一般        |
| 915 | 施○文   | 1,000  | 一般        |
| 915 | 馬○為   | 2,000  | 指定(桌球校隊)  |
| 916 | 蔡○銘   | 3,000  | 一般        |
| 916 | 蔡○銘   | 2,000  | 指定(羽球校隊)  |
| 917 | 倪○鐸   | 1,000  | 一般        |
| 917 | 許○怡   | 1,000  | 一般        |
| 917 | 張○姍   | 1,000  | 一般        |
| 917 | 吳○樺   | 1,000  | 一般        |
| 917 | 馬○如   | 1,000  | 一般        |
| 917 | 鄭○民   | 2,000  | 一般        |
| 917 | 何○    | 2,000  | 一般        |
| 918 | 林○珍   | 1,000  | 一般        |
| 918 | 張○倫   | 1,000  | 一般        |
| 918 | 許○奕   | 1,000  | 一般        |
| 918 | 賴○志   | 1,000  | 一般        |
| 918 | 王○智   | 2,000  | 一般        |
| 918 | 楊○雯   | 2,000  | 一般        |
| 919 | 林○棻   | 1,000  | 一般        |
| 919 | 楊○安   | 2,000  | 一般        |
| 919 | 林○娟   | 2,000  | 一般        |
| 919 | 許○麟   | 10,000 | 一般        |
| 919 | 林○棻   | 2,000  | 指定(28管樂團) |
| 919 | 許○麟   | 6,000  | 指定(羽球校隊)  |
| 920 | 吳○宏   | 1,000  | 一般        |

| 班別  | 捐款人姓名     | 捐款金額      | 指定/一般     |
|-----|-----------|-----------|-----------|
| 920 | 王○鈴       | 2,000     | 一般        |
| 920 | 李○峰       | 5,000     | 一般        |
| 920 | 王○聖       | 2,000     | 指定(射箭隊)   |
| 921 | 陳○穎       | 1,000     | 一般        |
| 921 | 吳○誠       | 1,000     | 一般        |
| 921 | 巫○安       | 2,000     | 一般        |
| 921 | 王○如       | 2,000     | 一般        |
| 921 | 林○華       | 5,000     | 一般        |
| 921 | 巫○安       | 2,000     | 指定(28管樂團) |
| 922 | 禾○國際有限公司  | 500       | 一般        |
| 922 | 朱○緒       | 1,000     | 一般        |
| 922 | 陳○達       | 1,000     | 一般        |
| 922 | 廖○明       | 2,000     | 一般        |
| 922 | 莊○芳       | 2,000     | 一般        |
| 922 | 許○容       | 3,000     | 一般        |
| 922 | 蔡○如       | 20,000    | 一般        |
| 922 | 周○伶       | 3,000     | 指定(弦樂團)   |
| 922 | 蔡○如       | 10,000    | 指定(會務支援)  |
| 來賓  | 榮譽會長吳○鈴   | 3,000     | 一般        |
| 來賓  | 雙園國中陳○綦   | 3,000     | 一般        |
| 來賓  | 木柵國中會長張○玲 | 1,000     | 一般        |
| 來賓  | 明德國中陳○蔀   | 1,000     | 一般        |
| 來賓  | 立○顧問有限公司  | 2,000     | 一般        |
| 來賓  | 榮譽會長徐○華   | 5,000     | 一般        |
|     | 愛心家長      | 2,000     | 一般        |
|     | 愛心家長      | 4,000     | 一般        |
| 合計  |           | 1,479,800 |           |

**113學年度臺北市立中正國民中學學生家長會財務收支決算表**  
**期間:113/10/01~114/08/15**

| 收入 | 項目            | 預算數       | 實收金額      | 說明                |
|----|---------------|-----------|-----------|-------------------|
| 一  | 112學年度結存-一般   | -         | 2,619,881 | 1131001開帳數        |
|    | 112學年度結存-一般定存 | -         | 1,400,000 | 1131001開帳數        |
|    | 小計            |           | 4,019,881 |                   |
| 二  | 113學年度上學期家長會費 | 240,000   | 234,120   |                   |
|    | 113學年度下學期家長會費 | 240,000   | 232,800   |                   |
|    | 113學年度一般捐款    | 900,700   | 1,006,200 |                   |
|    | 銀行利息-華銀存摺     | 35,000    | 42,676    |                   |
|    | 其他收入-志工團收入    | -         | 25,560    | 校慶志工團擺攤收入及志工旅遊報名費 |
|    | 其他收入-雜項       | -         | 2,000     | 冷氣貨物退稅            |
|    | 其他收入-上期零用金    | -         | 1,357     |                   |
|    | 零用金           | -         | -68,556   | 本期提領預備零用金         |
|    | 小計            | 1,415,700 | 1,476,157 |                   |

| 支出                    | 項目              | 預算數     | 實支金額    | 說明   |
|-----------------------|-----------------|---------|---------|--|
| 一                     | <b>會務組</b>      |         |         |  |
|                       | 辦公事務費           | 45,000  | 62,853  | 辦公室設備維修保養、電話費、文具用品、垃圾袋、影印紙、衛生紙、電池、辦公室硬體設備損壞維修換新等                 |
|                       | 總合雜項支出          | 40,000  | 44,106  | 家委會及家代大會水果、各年級校外教學隨行人員費用、新任會長交接相關作業處理費用、其它非固定支出費用                |
|                       | 會務預備金           | 40,000  | 40,000  | 家長會募款款贈品費用不足(36,750)部分，由指定捐款-會務支撥支付                              |
|                       | 會考考生服務隊         | 40,000  | 39,141  | 會考當日手錶、防蚊藥、特殊考場陪考教師餐費、購買冰塊於會考日供學生降溫、志工便當水果、志工點心等                 |
|                       | 歲末感恩活動費         | 40,000  | 36,374  | 聖誕節學校穿堂置、聖誕糖果等、冬至活動等   |
|                       | 國中聯會費           | 10,000  | 9,755   |  |
|                       | 婚喪喜慶活動費         | 30,000  | 24,757  | 各年級學生校外活動的拜拜相關費用、會考還願拜拜費用、各友校校慶花籃等                               |
|                       | 小計              | 245,000 | 256,986 |  |
| 二                     | <b>志工隊</b>      |         |         |  |
|                       | 志工研習活動費         | 150,000 | 149,495 | 志工感恩餐會、志工旅遊、志工畢業禮物、志工大會餐盒及飲料、志工研習費及支援各項活動飲料或點心費                  |
|                       | 志工保險費           | 6,000   | 6,771   |  |
|                       | 志工團服            | 55,000  | 39,105  |  |
|                       | 志工其他支出          |         | 23,208  | 校慶志工團擺攤成本及志工旅遊   |
|                       | 小計              | 211,000 | 218,579 |  |
|                       | <b>支援學校校務運作</b> |         |         |  |
| (各處室)支援各處室協辦經費-學校申請補助 | 177,500         | 65,396  |         | 新書有獎徵答、人間福報讀報有獎徵答、班級書庫、雙語情境佈置、校區維修維護補助金、學生因故急需協助之救助金、公共意外險(中正路跑) |

|    |                          |           |         |   |
|----|--------------------------|-----------|---------|---|
| 三  | 支援各處室協辦經費                | 31,000    | 22,500  | 9年級晚自習行政人員及導師2位留守之晚餐費用  |
|    | (教學輔)學生競賽相關活動及獎助學金       | 50,000    |         |   |
|    | (學務處)外聘講師補助              | 143,500   | 104,446 | 社團外聘講師鐘點費(2學期)、八年級3對3籃球賽外聘教練、八年級班際排球賽外聘裁判、九年級班際籃球賽外聘裁判                              |
|    | (學務處)敬師活動費               | 30,000    |         | 敬師系列活動材料、茶點飲料   |
|    | 敬師活動費                    | 45,000    | 24,888  | 教師節星巴克禮券補1本、禮券紅包裝、教師賀卡、各年級校外教學致贈師長伴手禮等  |
|    | 期末謝師宴                    | 85,000    | 95,494  | 期末謝師宴外繪Buffet費用   |
|    | (人事室及總務處)退休教師榮退禮金及獎勵金補助費 | 17,700    | 16,700  | 學校申請補助項目：退休人員榮退禮金、警衛保全及技工友五一勞動節獎勵金  |
|    | (輔導室)包高中系列活動-學校申請補助      | 90,000    | 81,813  | 鼓陣、御守、繪馬、學生包糕粽餐盒、學生文具組合、拜拜祈求高中等   |
|    | 包高中系列活動                  | 10,000    | 14,287  | 包高中活動尚有零星費用需要支應、及活動物品汰舊更新、佈置等費用   |
|    | (學務處)41週年校慶活動            | 100,000   | 106,727 | 資深教職員工獎勵金、教職員工餐費、外賓紀念品、趣味競賽獎品、音響、外聘團體餐盒等  |
|    | (學務處)畢業典禮                | 110,000   | 71,780  | 畢業生獎項、特效、場地佈置等  |
|    | 畢業典禮活動費                  | 40,000    | 40,000  | 畢業典禮家長會尚有其他佈置等花費，112學年度有志工及熱心人士贊助，故支出較低，113學年仍循往例編列畢業典禮總預算150,000元，其中40,000元為家長會之預算 |
|    | 防疫物資及急難準備金               | 30,000    |         | 學校申請補助項目：防疫物資(肥皂)、因應緊急需求，如地震後訂購桶裝水等，將科目名稱調整為防疫物資及急難準備金                              |
| 小計 | 959,700                  | 644,031   |         |   |
| 合計 | 1,415,700                | 1,119,596 |         |   |

|           |           |
|-----------|-----------|
| 113年度收入總額 | 1,476,157 |
| 113年度零用金  | 68,556    |
| 113年度支出總額 | 1,119,596 |
| 113年度結餘金額 | 425,117   |

| 指捐 | 項目        | 上期結餘  | 本期實收    | 實支金額    | 尚未出款餘額 |
|----|-----------|-------|---------|---------|--------|
|    | 指捐- 羽球隊   |       | 23,100  | 23,100  | 0      |
|    | 指捐- 射箭隊   | 2,000 | 11,000  | 13,000  | 0      |
|    | 指捐- 桌球校隊  |       | 52,500  | 52,500  | 0      |
|    | 指捐- 國樂團   |       | 116,000 | 116,000 | 0      |
|    | 指捐- 弦樂團   |       | 37,400  | 37,400  | 0      |
|    | 指捐- 28管樂團 |       | 105,000 | 105,000 | 0      |
|    | 指捐- 29管樂團 |       | 22,000  | 22,000  | 0      |
|    | 指捐- 學習中心  |       | 5,600   | 5,600   | 0      |
|    | 指捐- 空手道   | 6,000 | 3,000   | 9,000   | 0      |

|                  |        |        |         |        |
|------------------|--------|--------|---------|--------|
| 指捐- 武術           | 500    |        |         | 500    |
| 指捐- 籃球校隊         |        | 8,000  | 8,000   | 0      |
| 指捐- 擊劍隊          |        | 10,000 |         | 10,000 |
| 指捐- 會務支援(會長及副會長) | 30,326 | 80,000 | 110,326 | 0      |
| 總計               | 8500   | 473600 | 501,926 | 10,500 |

| 九年級代收代付活動項目      |         |         |  | 說明 |
|------------------|---------|---------|--|----|
| 代收代付項目           | 實際收入    | 實際支出    |  |    |
| 九年級活動專用費         | 331,600 | 331,600 |  |    |
| 九年級代收代付活動費-會考午餐費 | 54,890  | 54,890  |  |    |
| 小計               | 386,490 | 386,490 |  |    |

| 代收代付專款     |         |      |                       | 說明 |
|------------|---------|------|-----------------------|----|
| 代收代付項目     | 實際收入    | 實際支出 |                       |    |
| 代收擊劍校隊冷氣專款 | 227,166 | 0    | 113學年代收擊劍校隊冷氣專款指定專款專用 |    |
| 小計         | 227,166 | 0    |                       |    |

| 畢業禮物基金專款        |         |        |         | 說明   |
|-----------------|---------|--------|---------|--|
| 畢業禮物基金          | 期銀存轉專款  | 本期收入   | 實際支出    |  |
| 111學年入學學生畢業禮物基金 | 150,000 | 22,000 | 172,000 | 畢業禮物畢業熊費用不足部份(38,562)由畢業典禮活動費用支付(33;205)指定捐款-會務支援支付(5,357) |
| 112學年入學學生畢業禮物基金 | 100,000 |        |         |  |
| 113學年入學學生畢業禮物基金 | 50,000  | 0      |         |  |
| 小計              | 300,000 | 22,000 | 172,000 |  |

|                         |           |
|-------------------------|-----------|
| 現金收入總額                  | 6,605,294 |
| 現金支出總額                  | 2,180,012 |
| 114/8/15現金存款結餘(含定存140萬) | 4,425,282 |

會長：

台北市中正區中正國民中學  
學生家長會會長 張珮琦

財務：

台北市中正區中正國民中學  
學生家長會副會長 吳岱璇

會計：

台北市中正區中正國民中學  
學生家長會會計 謝珮娟

**113學年度臺北市立中正國民中學學生家長會冷氣專用款收支明細表**  
**期間:113/10/01~114/08/15**

| 傳票編號    | 傳票日期      | 摘要              | 收入     | 支出     | 餘額        | 備註         |
|---------|-----------|-----------------|--------|--------|-----------|------------|
| 1001001 | 113/10/01 | 上期結轉-冷氣定存       |        |        | 2,000,000 | 1131001開帳數 |
| 1001001 | 113/10/01 | 上期結轉-冷氣         |        | 0      | 154,303   | 1131002開帳數 |
| 1007001 | 113/10/07 | 定存息-272486700   | 681    | 0      | 154,984   |            |
| 1022001 | 113/10/22 | 定存息-272483120   | 681    | 0      | 155,665   |            |
| 1022002 | 113/10/22 | 定存息-272483131   | 1,363  | 0      | 157,028   |            |
| 1105004 | 113/11/05 | 定存息-272486700   | 681    | 0      | 157,709   |            |
| 1122001 | 113/11/22 | 定存息-272483120   | 733    | 0      | 158,442   |            |
| 1122001 | 113/11/22 | 定存息-272483131   | 1,467  | 0      | 159,909   |            |
| 1205002 | 113/12/05 | 定存息-272486700   | 733    | 0      | 160,642   |            |
| 1221002 | 113/12/21 | 存款息             | 541    | 0      | 161,183   |            |
| 1223001 | 113/12/23 | 定存息-272483120   | 733    | 0      | 161,916   |            |
| 1223001 | 113/12/23 | 定存息-272483131   | 1,467  | 0      | 163,383   |            |
| 0106001 | 114/01/06 | 定存息-272486700   | 733    | 0      | 164,116   |            |
| 0122001 | 114/01/22 | 定存息-272483120   | 733    | 0      | 164,849   |            |
| 0122001 | 114/01/22 | 定存息-272483131   | 1,467  | 0      | 166,316   |            |
| 0205001 | 114/02/05 | 定存息-272486700   | 733    | 0      | 167,049   |            |
| 0224001 | 114/02/24 | 定存息-272483120   | 733    | 0      | 167,782   |            |
| 0224001 | 114/02/24 | 定存息-272483131   | 1,467  | 0      | 169,249   |            |
| 0304003 | 114/03/04 | 教室冷氣清洗保養室內機及室外機 | 0      | 85,030 | 84,219    |            |
| 0305001 | 114/03/05 | 定存息-272483120   | 733    | 0      | 84,952    |            |
| 0322001 | 114/03/22 | 定存息-272483120   | 733    | 0      | 85,685    |            |
| 0322001 | 114/03/22 | 定存息-272483131   | 1,467  | 0      | 87,152    |            |
| 0405001 | 114/04/05 | 定存息-272486700   | 733    | 0      | 87,885    |            |
| 0422001 | 114/04/22 | 定存息-272483120   | 733    | 0      | 88,618    |            |
| 0422001 | 114/04/22 | 定存息-272483131   | 1,467  | 0      | 90,085    |            |
| 0505001 | 114/05/05 | 定存息-272486700   | 733    | 0      | 90,818    |            |
| 0522001 | 114/05/22 | 定存息-272483120   | 733    | 0      | 91,551    |            |
| 0522001 | 114/05/22 | 定存息-272483131   | 1,467  | 0      | 93,018    |            |
| 0605001 | 114/06/05 | 定存息-272486700   | 733    | 0      | 93,751    |            |
| 0621002 | 114/06/21 | 存款息             | 422    | 0      | 94,173    |            |
| 0622001 | 114/06/22 | 定存息-272483120   | 733    | 0      | 94,906    |            |
| 0622001 | 114/06/22 | 定存息-272483131   | 1,467  | 0      | 96,373    |            |
| 0705001 | 114/07/05 | 定存息-272486700   | 733    | 0      | 97,106    |            |
| 0722001 | 114/07/22 | 定存息-272483120   | 733    | 0      | 97,839    |            |
| 0722001 | 114/07/22 | 定存息-272483131   | 1,467  | 0      | 99,306    |            |
| 0805001 | 114/08/05 | 定存息-272486700   | 733    | 0      | 100,039   |            |
|         |           | 合計              | 30,766 | 85,030 | 100,039   |            |
|         |           | 定期存款            |        |        | 2,000,000 |            |
|         |           | 總計              | 30,766 |        | 2,100,039 |            |

會長：

台北市中正國民中學  
學生家長會會長 張珮琦

財務：

台北市中正國民中學  
學生家長會副會長 吳岱璇

會計：

台北市中正國民中學  
學生家長會會計 鄒珮娟